VISALAANDHRA Phone 5301 ఉదయం ★★ Regd No. H 203

విశాలాంధ్ర

702776

సంపుటి 18. సంచిక 112] విజయవాడ 20—7—1968 శనివారం [6 పేజీలు 12 పై.

"విశాలాంధ్ర"
చందా వివరాలు
దినపత్రిక 12 పైసలు; ఆదివారం సంచిక 15 పైసలు

	ఏజంటు ద్వారా		బోనుద్వారా
సంవత్సరానికి	రు 44 00	....	రు 58-00
6 నెలలకు	రు. 22 00	....	రు. 29-00
3 నెలలకు	రు 11-25	....	రు 14-50
1 నెలకు	రు 3-75	....	రు 5-00

కండ్లకు రక్షణ కలిగించి వారి అందమును అనుమతించవలయును
దర్బార్ కాటుక
(రిజిస్టర్డు)
తయారీదారులు: రాంబీర్ & కో., బొంబాయి - 4.
దర్బార్ గుండం, సంకుచిత కయారుచేయువారు

మంత్రి కారుక్రిందపడి మనిషి మరణించిన కేసుమాఫీ

ప్రమాదస్థలంలో కారునైనా నిల్పని శ్రీ కొండా లక్ష్మణ్ బర్తరఫ్‌కు డిమాండ్

శాసనమండలిలో ప్రశ్నల పరంపర: కేసుకు తగు ఆధారాలు లేవని ప్రభుత్వ సంజాయిషీ

హైదరాబాద్, జూలై 19

రాష్ట్ర జనసంబంధాల మంత్రి శ్రీ కొండాలక్ష్మణ్ కారుక్రిందపడి 10 ఏండ్ల బాలు డొకడు దుర్మరణం పాలయితే, ఆ కేసును మాఫీచేసిన ఉదంతం ఈరోజు రాష్ట్ర శాసనమండలి ప్రశ్నోత్తరాల సమయంలో బయటపడింది.

మార్చి నెలలో హైదరాబాద్ సమీపంలోని బీబీనగర్‌వద్ద ఈ దుర్ఘటన జరిగింది. ఒక మనిషి మరణించినా ప్రభుత్వం కేసులేకుండా చేయటంపట్ల సభ్యులు ఆశ్చర్యం వ్యక్తం చేశారు.

ప్రమాదం జరిగిన కొంచెం విమిషాలకు తా నాదారినవస్తూ ప్రమాద స్థలాన్ని చూచాననీ, ప్రమాదం జరిగినాక మంత్రి కారును ఆక్కడ నిలిపివేయకుండా కారుతీసికొని హైదరాబాద్ వచ్చారని ప్రతిపక్ష సభ్యుడు శ్రీ రాఘవాచారి అన్నారు.

తగు ఆధారాలు దొరకనందున కేసు ఎత్తివేయటంజరిగిందని ముఖ్యమంత్రి తరఫున రెవిన్యూ మంత్రి శ్రీ వి. బి. రాజు సభలో ప్రకటించగానే ప్రతిపక్ష సభ్యులు ఆశ్చర్య, ఆగ్రహాలను వ్యక్తం చేశారు. కొంచెంసేపు సభలో ఉద్రిక్తత ఏర్పడింది

అనుచితంగా ప్రవర్తించిన మంత్రి శ్రీ కొండా లక్ష్మణ్‌ను బర్తరఫ్ చేయాలని సభ్యులు డిమాండ్ చేశారు.

మార్చి 24 వ తేదీన హైదరాబాద్‌కు 20 మైళ్ళదూరంలో ఉన్న బీబీ నగర్ వద్ద 10 వసంత్సరాల బాలుడు జనసంబంధాలమంత్రుల ప్రయాణంచేస్తున్న వాహనపు కారు క్రిందనిపడి మరణించిన విషయం వాస్తవమని రెవిన్యూ మంత్రి శ్రీ వి. బి. రాజు అంగీకరించారు.

ఈ విషయంపై శ్రీయుతులు డి. ఎస్. ప్రకాశరావు పేరుపై ఉన్న ప్రశ్నకు ముఖ్యమంత్రి శేషయ్య సమాధానం చెప్పుచూ శ్రీ రాజు ఇచ్చిన సంచికపై పోలీస్ 304 క్రింద కేసు రిజిస్టర్. దర్యాప్తు చేయడం జరిగినదనీ అయితే తగు సమాచారం లేనందున కేసు ఎత్తివేయటం జరిగిందనిచెప్పారు.

సమాదం జరిగిన అనంతరం మంత్రిగారి సెక్రటరీ అసిస్టెంట్ మంత్రిగారు ఉన్న చోటనుండి పోలీసులకు ఫిర్యాదు చేశారని. మంత్రిగారు హైదరాబాదు తిరిగి వచ్చాక డ్రైవరును బీబీనగర్‌కు తిరిగి పంపారనీ శ్రీ వి. బి. రాజు తెలియజేసారు. ఆ డ్రైవరును పోలీసులు అరెస్టు చేసి కేసులుపై విడుదల చేశారన్నారు.

ప్రమాదం జరిగినాక పోలీసులు కేసును చేపట్టేవరకు కారును అదే స్థలంలో వుంచడం, డ్రైవరును అరెస్టుచేయటంవంటి సాధారణంగా ఇలాటి ప్రమాదాల సందర్భంగా తీసుకొనే విధానాన్ని ఈసందర్భంగా జరిపారా అని శ్రీ యస్ రామకృష్ణప్ప (టేకర్) ప్రశ్నించారు.

ప్రతిపక్షసభ్యులంతా ఒక్కుమ్మడిగా ప్రశ్నలవర్షం కురిపించటంతో శాసనమండలి అధ్యక్షులు శ్రీ పీదేశం రంగారెడ్డి కలుగచేసుకుంటూ "మంత్రిగారుగాని, ఆయన పర్సనల్ అసిస్టెంటుగాని హైదరాబాదులో ఆటోకారులో (రాజుదుమీదుగా పోయిన కారు) వెళ్ళారా లేక మరో వాహనంలో వెళ్ళారా అని సభ్యులు తెలుసుకోగోరుతున్నారని అన్నారు.

వారు ఆటోకారులోనే ప్రయాణం సాగించారని శ్రీ రాజు సమాధానం చెప్పారు.

ఏ రోడ్డు ప్రమాదాలలోనైనా ప్రమాదానికి కారణమైన కారు అతి త్వరగానైన ఆధారమనీ ఆ కారు అక్కడి నుండి కదిలిపోయినట్లయితే ఆధారాలలో అతిముఖ్యమైన దాన్ని నాశనం గావించినట్లేనని స్వతంత్ర సభ్యుడు శ్రీ కొండయ్య చౌదరి అన్నారు.

సంబంధమూలో ఏంచర్యలుతీసుకున్నారు కమ్యూనిస్టుసభ్యుడు వై విశ్వనాథం అడుగగా, సంబంధమూ విషయం ఆ కేసు తెలియదని శ్రీ వి.బి.రాజు జవాబిచ్చారు. సమ్యుక్తకారుణ్యులుగల అధికారి సమాదాన్ని పొందగలనని మంత్రి అన్నారు. అయితే డ్రైవరు అతి వేగంగాను నిర్లక్ష్యంగాను ఇందిని కొట్టాడని అభియోగాలు లేనందున కేసు ఎత్తివేయటం జరిగిందన్నారు.

మంత్రులు పూర్తిసమాదానం ఇవ్వటం లేదనీ, ఈ విషయమై సమాధానాలు కూరింగ్ ఇవ్వాలనీ ఉపన్యాయ పక్షానికి శ్రీకూర్మా దాస్యులు కోరారు.

కేసును ఎత్తివేయటానికి అది ముఖ్యమైన ఆధారాన్ని మంత్రిగారు తొక్కిపెట్టటం ఒక కారణం అని శ్రీ కొండయ్యచౌదరి (వ్యతిరేక) అన్నారు. ప్రభుత్వం ఈ విషయాన్ని పునఃపరిశీలన జరిపి క్రొత్త సరళ న్యాయ విచారణ జరపాలని ఆయన కోరారు.

ఆ ప్రమాదం జరిగిన కొద్దిపిటికి తా నాదారిన వెళ్ళటం జరిగిందని, ప్రమాదం జరిగినాకోటి ఉద్రేకపూరితులైన ప్రజలు పెద్దగుంపుగూడి ఉన్నారనీ, శ్రీ వి. బి. రాజుగారి చెప్పారు

"మంత్రిగారి కారు దాన్ని వదించింది" అని అక్కడ గుమిగూడిన ప్రజలు చెప్పారని ఆయన తెలియజేశారు.

ఇటి పెద్ద ప్రమాదం జరిగాక ఆ కారును అక్కడ నుండి కదలివ్వటం అనే తప్పు పనిని ధర్మ ఎలా జరిగిందో తాను తెలుసుకోగోరుతున్నానని శ్రీ రామమూర్తి కోసంగా అన్నారు.

మంత్రిగారు కారుపైగి ఆ దాంతి మృత దేహాన్ని అడ్డి తరలించుటకు అన్వగించారు

(మిగతా 5 వ పేజీలో)

హర్యానా నూతన వార్షిక బడ్జెట్

కొత్తపన్నుల ప్రతిపాదనలతో

చండీగఢ్, జూలై 19

రు॥ 8కోట్ల 28లక్షలలోటుతో, సామాన్య జనజీవితంపై కొత్తగా పన్నుల ప్రతిపాదనలతో, పునర్వ్యవస్థీకరించ బడిన 1968-69 హర్యానా బడ్జెట్ రాష్ట్ర శాసనసభలో నేడు ప్రవేశపెట్టబడింది.

లోటు అంచనాగానే వదలివేయబడుతుందనీ మొత్తం ఆదాయం 128.62 కోట్లు, అప్పు 131.85 కోట్లు ఉంటుందనీ ఆర్థిక మంత్రి శ్రీ బన్సీలాల్ బడ్జెట్‌ను ప్రవేశపెడుతూ చెప్పారు.

బీహార్ ఉద్యోగుల 9 వ రోజు సమ్మె

పాట్నా జూలై 19

బీహార్ ఎస్. టి. ఓ. ల సమ్మె ప్రారంభించి నేటికి తొమ్మిదిరోజులైంది.

ప్రభుత్వ కార్యాలయాల్లో 85 శాతం సరకు పోగుపోయి గుమిగూడుతున్నదని వర్తమానపత్రికలు తెలుపుతున్నాయి. కాగా 95 శాతం సమ్మె చేస్తున్నారని ఉద్యోగుల సమాఖ్య ప్రతినిధి అంటున్నారు.

అత్యవసర సర్వీసులు తప్పనిసరి ఉద్యోగులు ఘాటుగా ఉద్యమించటం తతి ధర్మరాజు ప్రభుత్వం తీసుకుంటున్నదని అధికారులు అంటున్నారు. ఆయన తులలో ఎలా పోలీసుల్ద్వారా "పర్మనెంట్ వాతులైన" ఉద్యోగులను నడుపుతున్నారు.

అమెరికా సాయంలో మరికొంత కోత

పార్లమెంటు అప్రోప్రియేషన్ కమిటీ సిఫారసు

వాషింగ్టన్, జూలై 19

అమెరికా విదేశీ సహాయ కార్యక్రమాలకు వినియోగించే నిధులమొత్తంలో చాలా హెచ్చుకోత అవసరమని, అమెరికన్ పార్లమెంటు అప్రోప్రియేషన్స్ కమిటీ నేడు సిఫారసు చేసింది. దీనివల్ల భారతదేశానికి లభించే రుణం దాదాపు తగ్గిపోయింది.

ఈరోజు సహాయ కార్యక్రమాల కోసం కమిటీ పేర్కొన్నది. విదేశీ అమెరికా కాన్సర్ ప్రభుత్వం కోరిన 2900 మిలియన్ డాలర్లలో ఈరోజు సభ్యుల కమిటీ ఆమోదించిన 800 మిలియన్ డాలర్లు ఇవ్వటం కోత పెట్టింది. ఇలా అదనంగా కోత పెట్టటాన్ని అధ్యక్షుడు జాన్సన్ అధ్యక్షుడు, కమిటీ సిఫారసు చేసింది

రక్షణ బడ్జెట్‌లో 72 వేల మిలియన్ డాలర్లు

ఏమయ్యాం యుద్ధ వ్యయంతోపాటు అమెరికా రక్షణ శాఖ బడ్జెట్‌లో 72 200 మిలియన్ డాలర్లు మంజూరు చేయటానికి అధ్యక్షుడు సభ్యుల కమిటీ సిఫారసు చేసింది.

కాన్సర్ కోరిన మొత్తంలోకంటే ఇది 3 వేల మిలియన్ డాలర్లు తక్కువ.

జాతీయోద్యోగ పరిస్థితి క్షీణంగా వున్న కృష్ణా తగ్గోత అవసరం అయిందని కమిటీ పేర్కొన్నది. విదేశీ అమెరికా రక్షణ ఖర్చుకంటే యిది 2 వేల మిలియన్ డాలర్లు ఎక్కువ.

ఎయిర్ఫోర్సు యిడ్డీ సాయంలో కమిటీ ఎటువంటి కోత విధించ లేదు.

అంతర్జాతీయ మిస్సైల్ దాడి నుండి రక్షణకుగాను దేశరక్షణకు ప్రాథమిక అవసరాలకోసం ఈ కమిటీ 700 మిలియన్ డాలర్లు కేటాయించింది.

ఇలా మొత్తంగా విదేశాలకు అమెరికా యిచ్చు ఆర్థిక సాయాన్ని ఒక పేజీదాటాలు వాస్తవానికి ఎలివేటరులో ఎలాగైనా ఒకటి అమెరికా ప్రతిపక్షపరమైన మొండికి చర్చకు వచ్చింది. ముగ్గురు ఎర్ర జరిగిన తర్వాత ప్రతిపాదిం పబడి 15.48 వోటుతో ఆ తీర్మానాన్ని తిరస్కరించింది.

కృష్ణాజిల్లా తిరువూరు తాలూకా పర్వతపేటలో 16 వ తేదీ విషాదకరం తినగా నలుగురు పిల్లలు దుర్మరణం పాలయ్యారు.

ఇజ్రాయిల్-అరబ్‌ల మధ్య కాల్పులు

జోర్డాన్ నది సమీపంలో

జెరూసలేమ్ జూలై 19

జోర్డాన్ నది సమీపంలో ఇజ్రాయిల్, అరబ్ సైన్యాల మధ్య తీవ్రంగా కాల్పులు జరిగాయని ఇజ్రాయిల్ ప్రభుత్వం తెలియచేసింది.

వృత్త వేమ్ మొదలుకుని 24 గంటల్లోపు భారత కాలమాన ప్రకారం తెల్లవారుజామున 4.45 నిముషాలకు కాల్పులు జరిగాయని. తమ పక్షాన నష్టమేమీ జరిగినట్లేదని ఇజ్రాయిల్ వెల్లడించింది. మొందు అరబ్ సైనికులే కాల్పులు జరిపాయని వారు ఆరోపించారు.

జాతీయ సమైక్యతా సాధనకు మంత్రుల చిట్కాలు!

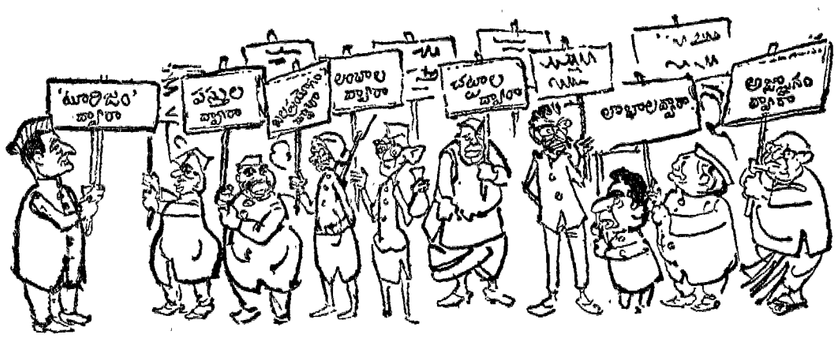

పర్యటనల ద్వారా (టూరిజం) జాతీయ సమైక్యతను సాధించవచ్చునని టూరిస్టు కాబా మంత్రి డాక్టర్ కరణ్‌సింగ్ అన్నారు. ఇతర మంత్రులకు కూడా వారి వారి పరిస్థితిమార్గాలున్నాయి.

— శంకర్స్ వీక్లీతో ఒప్పందంద్వారా

భారత్ - సోవియట్ మైత్రికి విఘాతం కలిగించే దుష్టయత్నం

పాకిస్తాన్‌కు సోవియట్ ఆయుధాల అమ్మకంపై కొన్నివర్గాలు చేస్తున్న అల్లరిపై శ్రీ కృష్ణమేనన్ వ్యాఖ్య

న్యూఢిల్లీ, జూలై 19

భారత్-సోవియట్ మైత్రిని విచ్ఛిన్నం చేయగోరే దుష్టశక్తులు పాకిస్తాన్‌కు సోవియట్ ఆయుధాల అమ్మకం వార్త గురించి కాకిగోల ప్రారంభించాయనీ, మాజీ రక్షణ మంత్రి శ్రీ వి. కె కృష్ణమేనన్ నే డిక్కడ విమర్శించారు.

ఇండో చైనా సమస్యపై జరిగిన జెనీవా ఒప్పందం 14. వ వార్షికోత్సవ సందర్భంగా జరిగిన సభలో ఆయన ప్రసంగిస్తూ సోవియట్ యూనియన్ "వర్గస్వార్థ శూన్యాధికారాలగల వ్యక్తంగం దేశమనే విషయాన్ని మర్చిపోరాదనీ" అన్నారు.

విదేశీ మార్కెట్‌లో తన వస్తువుల్ని అమ్ముకునే హక్కు సోవియట్‌కు వున్నదనీ, పాకిస్తాన్‌కు సోవియట్ ఆయుధాలను అమ్ముతున్నది వాటి. నష్టంగా తటస్థిక యివ్వటమేలేదని చెప్పారు. అమ్మకానికి, తటస్థకనే సాయంగా యివ్వటమనేగాక తేడాను గుర్తించాలని కోరారు.

సోవియట్ యూనియన్‌తో మనకు ఎటువంటి ఎలాంటి ఒప్పందమూ లేదు. అందువల్ల మనం పాకిస్తాన్‌కు ఆయుధాలు యివ్వరాదని ఎలా అభ్యంతరం పెట్టగలం? అని ప్రశ్నించారు.

10 సంవత్సరాలకి సోవియట్ యూనియన్‌తో పోలిస్తే సోవియట్ యూనియన్‌కు తేడావుంది. సోవియట్ ఇదివరకటి కంటే అధికాధికంగా తన ఆయుధాల్ని ఎగుమతి చేయగలదు తున్నదని తెలియడం తనకు కావలసిన వాటిని సోవియట్ నుండి పాకిస్తాన్ కొనుక్కొంటున్నదని అన్నారు.

అంతకంటే పాకిస్తాన్‌కు పక్షపాతంగా వుండే బిటన్ అమెరికా, ఫ్రాన్సు స్వీడన్ నుండి దాదాపు నుండి భారత ప్రభుత్వం ఆయుధాలు కొంటున్న సంగతిని ఎత్తిచూపారని అన్నారు.

ఎవరెవరు ఆయుధాలు సోవియట్ . అలా తన్నుతూ నుండి కొంటున్నారో తమ్మిచ్చాన్ని శ్రీ కృష్ణమేనన్ వ్యక్తంచేశారు.

వియత్నాం యుద్ధ సమస్యలో భారత దేశానికి చాలా బాధ్యత వుందని అన్నారు వియత్నాంలో అమెరికా తోడ్పాటును ఖండించారు.

సదరు ఆధ్యక్షత వహించిన లోక్‌సభ డిప్యూటీ స్పీకర్ శ్రీ భాగ్యల్ మాట్లాడుతూ ఉత్తర వియత్నాంపై అమెరికా విమానదాడుల్ని విరమింపజేయకపోతే వాటిని శాంతి సంధానాలు సఫలమవటం కష్టమని అన్నారు.

అమెరికాలో వేర్పాటు అర్థం ఎవరికి గ్రాహ్యం తెలియజేసేందు.

హర్యానాలో వరదలు

90 గ్రామాల మునక

చండీగఢ్, జూలై 19

హర్యానాలోని మూడు జిల్లాలలో వరదలు ఉధృతంగా ముంచుతూ 90 గ్రామాలు మునిగిపోయాయి.

రోహతక్, కర్నాల్, గుర్గాం జిల్లాలలో సుమారు 50 వేలమంది ప్రజలు వరదపాలయ్యారు. అయితే ఎవరూ తనిపోలేదు.

జెకోస్లావేకియాలో

అమెరికా ఆయుధాల పట్టివేత: ప్రావ్దా వెల్లడి

మాస్కో, జూలై 19

జెకోస్లావేకియాలో చాలవద్దనుకున్న పుర్రుద్దరించాలనీ ఒక తీర్పుకోసమనీ ఉద్యమించే శక్తులకు వారు అందజేసేందుకు సోవియట్ పడేదుముతద్దేశంలోనికి అమెరికా ఆయుధాలు దిగుమతిచేసినట్లు సోవియట్ వార్తా సంస్థ ప్రావ్దా నేడు తెలియజేసింది.

జెకోస్లావేకియా పరిస్థితి చేయడానికి ఉత్తర అట్లాంటిక్ కూటమి తయారు చేసిన ఒక పథకాన్నిపూర్తి చేస్తూ వ్యూహంలో ఆ ఎత్తర చేయబడుతోంది.

పై ఆయుధాలు పట్టివేయకముందు నుండి దేశంలోకి తెప్పించబడ్డాయనీ వారిని కార్లో వారోయించే దేశీయవిధ్వంసకాండలో ప్రత్యేక దళాలు చేత రక్షించబడ్డాయనీ ప్రావ్దా తెలియజేసింది.

వారిలో అమెరికాలో తయారు చేయబడిన పిస్తోళ్లు, ఎల్ ఎమ్ జీ గన్లు ఉన్నట్లు తెలియజేసింది.

ఉత్తర అట్లాంటిక్ కూటమి దేశాల పథకాన్ని అమెరికా కేంద్ర గూఢచారిసంస్థ తయారుచేసింది. పై ఎత్తుకు తెర్లేసి వేసి వారో రాష్ట్రపతి ప్రభుత్వాన్ని తోసి పుచ్చేందుకు ఉద్రేకపరిచేస్థితి ప్రతిరేకం సోవియట్ అధికారులకు లభించినట్లు కూడా ప్రావ్దా తెలియజేసింది.

పిచ్చికుక్క పేరుతో

కుక్కను చంపినతీరుగా వున్న ప్రభుత్వ ప్రెస్బిల్లు

శాసనమండలిలో శ్రీ మక్దుం విమర్శ

హైదరాబాద్, జూలై 19

సుప్రసిద్ధ మత వ్యతిరేక పత్రికలు పేటియట్, లింకు ఆంధ్రజ్యోతి వంటి పత్రికలను ఒక వైపున బ్లాక్‌లిస్టులో చేర్చి అదే సందర్భంలో ప్రత్యేక అధికారాలగల ప్రెస్ బిల్లును హడావిడిగా అమోదింప చేసుకునేందుకు ఆంధ్ర ప్రభుత్వం శాసనసభలోను, శాసన మండలిలోను ప్రవేశపెట్టడం, ప్రభుత్వం అనుసరిస్తున్న ప్రజా స్వామ్య వ్యతిరేక వైఖరికి, కక్ష తీర్చుకునే విధానానికి నిదర్శనమని శాసన మండలిలో నేడు కమ్యూనిస్టు నాయకుడు శ్రీ మక్దుం మొహియుద్దీన్ తీవ్రంగా విమర్శించారు

ఒక కుక్కని తంపేముందు దాన్ని పిచ్చికుక్కనని పేరుపెట్టి తంపే అనాగరిక యీ బిల్లు గుర్తుకు తెస్తోందని అన్నారు.

సమాజంలో ఉన్నతస్థానాలలో ఉన్న వ్యక్తులు హత్యలకుపాల్పడి తమను వ్యతిరేకించిన పత్రికలను పత్రికలలో ప్రకటించకుండా వరోధంగా ఒత్తిడిచేసేందుకు ప్రెస్సు బిల్లును ప్రవేశపెట్టారని శ్రీ మక్దుం మొహియుద్దీన్ విమర్శించారు.

శ్రీనగర్‌లో జరిగిన జాతీయ సమైక్యతా మండలి తర్వాతను పత్రికల దృష్టికి తెస్తూ దానికి అనుగుణంగానే నిజాంలో ఒక ప్రెస్సుబిల్లును తెచ్చారనీ. అదేవిధంగా యిక్కడ కూడా ప్రెస్సుబిల్లును తీసుకరావడం, జరిగిందనీ, భారత రాజ్యాంగంలోని సామాజిక సూత్రాలకు అనుగుణంగానే వుందనీ సమర్థించుకున్నారు.

అక్రమాలవ్యక్తికి శాంతియుత పరిస్థితులు అవసరమని యిటీవల దేశంలో జరిగిన కార్మికాందోళనల్ని, వార్తాపత్రికలపై ప్రభుత్వానికి కొన్ని అధికారాలు వుండడం అవసరమనీ రెవిన్యూమంత్రి బిల్లును సమర్థిస్తూ చెప్పుకున్నారు.

బిల్లుపై తర్కను ప్రారంభిస్తూ శ్రీ వి. రామారావు (జ. సం.) పత్రికా స్వాతంత్ర్యాన్ని ప్రజాస్వామ్యాన్ని నూతన అడుగులలోనికి నడిపిస్తేనే ప్రభుత్వం యీ బిల్లును ప్రవేశపెట్టిందనీ, అందుకు సమతత్వానికి వ్యతిరేకంగా పోయినట్లు ఏవోగాకుండ చేయుచున్నదేమన్న, యీబిల్లులో కాదు. ఏ న్యాయ నిర్ణయంలోకాని మత తత్వాన్ని గుర్తించి విశ్వాసం చేయలేదని అన్నారు.

ప్రభుత్వాన్ని విమర్శించేందుకు కాని, అది చేసే చిత్తపనులను విమర్శించే గాని పత్రికలు ప్రయత్నించకుండా నిషేధించేందుకే యీ బిల్లు ఉద్దేశించబడిందని అన్నారు.

శ్రీ వి. వి రామారావు వక్కాణిస్తూ, ఇది ఒకట్రాప్ బిల్లుఅనీ. యీ బిల్లును అనుసరించి ప్రభుత్వానికి కలుగుతుందా, శాసన మండలినా కలగకపోవు అన్నారు.

ఇప్పటికే మంచి ఉద్యోగాలలోవున్న అధికారులు అవ్యాపారకర్తగా అంగీకరించి ప్రభుత్వం ఏవిధంగా ప్రయోగించుకోగలదో చెప్పుకుని అన్నారు. బిల్లులోని ప్రభుత్వం

(మిగతా 5 వ పేజీలో)

వార్తాపత్రికలపై ప్రెస్సుబిల్లును తప్పక తీసివేయకుండా, వారికి శిక్షలు విధించే అధికారం ప్రభుత్వానికి లేదని ప్రతిపక్షం ప్రెస్సు బిల్లుపై జరిగినచర్చకు సమాధానం చెప్పుచూ రెవిన్యూమంత్రి శ్రీ వి. బి. రాజు సమర్థించుకున్నారు.

శ్రీనగర్‌లో జరిగిన జాతీయ సమైక్యతా మండలి తర్వాతను పత్రికల దృష్టికి తెస్తూ దానికి అనుగుణంగానే నిజాంలో ఒక ప్రెస్సుబిల్లును తెచ్చారనీ. అదేవిధంగా యిక్కడ కూడా ప్రెస్సుబిల్లును తీసుకరావడం, జరిగిందనీ, భారత రాజ్యాంగంలోని సామాజిక సూత్రాలకు అనుగుణంగానే వుందనీ సమర్థించుకున్నారు.

అక్రమాలవ్యక్తికి శాంతియుత పరిస్థితులు అవసరమని యిటీవల దేశంలో జరిగిన కార్మికాందోళనల్ని, వార్తాపత్రికలపై ప్రభుత్వానికి కొన్ని అధికారాలు వుండడం అవసరమనీ రెవిన్యూమంత్రి బిల్లును సమర్థిస్తూ చెప్పుకున్నారు.

బిల్లుపై తర్కను ప్రారంభిస్తూ శ్రీ వి. రామారావు (జ. సం.) పత్రికా స్వాతంత్ర్యాన్ని ప్రజాస్వామ్యాన్ని నూతన అడుగులలోనికి నడిపిస్తేనే ప్రభుత్వం యీ బిల్లును ప్రవేశపెట్టిందనీ, అందుకు సమతత్వానికి వ్యతిరేకంగా పోయినట్లు ఏవోగాకుండ చేయుచున్నదేమన్న, యీబిల్లులో కాదు. ఏ న్యాయ నిర్ణయంలోకాని మత తత్వాన్ని గుర్తించి విశ్వాసం చేయలేదని అన్నారు.

ప్రభుత్వాన్ని విమర్శించేందుకు కాని, అది చేసే చిత్తపనులను విమర్శించే గాని పత్రికలు ప్రయత్నించకుండా నిషేధించేందుకే యీ బిల్లు ఉద్దేశించబడిందని అన్నారు.

శ్రీ వి. వి రామారావు వక్కాణిస్తూ, ఇది ఒకట్రాప్ బిల్లుఅనీ. యీ బిల్లును అనుసరించి ప్రభుత్వానికి కలుగుతుందా, శాసన మండలినా కలగకపోవు అన్నారు.

ఇప్పటికే మంచి ఉద్యోగాలలోవున్న అధికారులు అవ్యాపారకర్తగా అంగీకరించి ప్రభుత్వం ఏవిధంగా ప్రయోగించుకోగలదో చెప్పుకుని అన్నారు. బిల్లులోని ప్రభుత్వం

(మిగతా 5 వ పేజీలో)

శాసన మండలి వాయిదా

హైదరాబాద్, జూలై 19

శాసన మండలిలో నేడు కొనసాగుతున్నకొద్దీ ఇంటర్ మీడియట్ కోర్సుపై కొన్నిచోట్ల చర్చ జరిగిన తర్వాత సభ వాయిదా వేయవలసినదిగా వాయిదా వేశారు.

తొమ్మిదిగంటల పాటు జరిగిన శాసన మండలి సమావేశంలో 28 బిల్లులు ఆమోదించబడ్డాయి.

ఫెర్టిలైజర్ పనులకు పోటీపడుతున్నారు

హైదరాబాద్, జూలై 19

దక్షిణ రైల్వే, దక్షిణ మధ్య రైల్వేలను చెందిన ఫైర్ పనుల తమ సమ్మెను విరమించుకోవటానికి నిర్ణయించుకున్నారు. 12గంటల పాటు ఇంకా పనులలో చేరకపోతే అధికారపూర్వకంగా తొలగిస్తామని రాష్ట్రప్రభుత్వం హెచ్చరించింది. సమ్మెలో చేరకపోతే 7 గంటలలోపు తిరిగి పనులలో చేరదల్చినట్లు పత్రికాప్రకటనలు తెలియజేస్తున్నది.

తప్పక చూడండి!
జనరంజని ఫిలింస్ వారి
చల్లని నీడ
దర్శకత్వం నిర్మాణం
తాతినేని రామారావు + డా॥ కె.వి.సుబ్బయ్య, చలపతిరావు
రాయల తిరుపతి

గ్రామోద్యోగుల ప్రత్యక్ష కార్యాచరణ

విశాఖ జిల్లా మహాసభలో హెచ్చరిక

(విశాలాంధ్ర విలేకరి)

విశాఖపట్నం, జూలై 18

"చాలా కాలంగా ఆపరిష్కృతంగా వున్న గ్రామోద్యోగుల సమస్యలను పరిష్కరించక, మేరమెచ్చు మాటలతో ప్రభుత్వం కాలం గడుపుతూ వస్తున్నదని, ఇదే వైఖరిని ప్రభుత్వం కొనసాగిస్తే గ్రామోద్యోగులు తమ కోర్కెల, హక్కుల సాధనకు కార్యాచరణను పూనుకోక తప్పదని నేడిక్కడ జరిగిన విశాఖ జిల్లా గ్రామోద్యోగుల మహాసభలో సంఘ నాయకులు హెచ్చరించారు.

విశాఖ జిల్లా గ్రామోద్యోగుల మహాసభ నేటి సాయంత్రం 2 గంటలకు టౌను హాలులో ప్రారంభమైంది. సభకు జిల్లాలోని వివిధ తాలూకాల నుండి నాలుగు వందల మందికి పైగా గ్రామోద్యోగులు హాజరయ్యారు.

సభకు జిల్లా గ్రామోద్యోగుల సంఘ అధ్యక్షులు శ్రీ కె. వీరభద్రరావు అధ్యక్షత వహించారు.

సభాధ్యక్షులు శ్రీ వీరభద్రరావు ప్రసంగిస్తూ గ్రామోద్యోగుల సమస్యలపట్ల పభుత్వం అనుసరిస్తున్న సాచివేత ధోరణి తీవ్రంగా విరసించారు. ప్రభుత్వధోరణి గ్రామోద్యోగుల గొంతు నొక్కివేసే విధానాలను స్థానిక పరిస్థితులు గ్రామోద్యోగుల పట్ల ప్రభుత్వం కొనసాగిస్తే గ్రామోద్యోగులు తమ హక్కుల సాధనకు ఆందోళన సాగించక వేరే గత్యంతరం లేదని అన్నారు.

రాష్ట్ర గ్రామోద్యోగుల సంఘ ప్రధాన కార్యదర్శి శ్రీ టి. సత్యనారాయణ ప్రసంగిస్తూ గ్రామోద్యోగుల పట్ల తీసుకుంటున్న క్రమశిక్షణాదర్శకు పట్ల వ్యతిరేకంగా వుంటున్నాయని, ప్రభుత్వం వెన్నెంటనే ఈ అక్రమ అనుమానం పట్ల విముక్త క్రమశిక్షణాదర్శకులకు స్వస్తి చెప్పాలని అన్నారు.

గ్రామోద్యోగులు, గౌరవోద్యోగులలో లేక ప్రభుత్వోద్యోగులలో ఇంకెవరినా ప్రభుత్వం స్పష్టంగా తెల్పి చెప్పలేకపోతున్నదని. వేతనాలపెంపు విషయం వచ్చినప్పుడు గౌరవోద్యోగులుగానూ, ఎన్నికలలో పాల్గొనటం మొదలైన అంశాల సందర్భంగా ప్రభుత్వ ఉద్యోగులుగానూ పరిగణిస్తున్నదని. ఈవిధంగా అటు రాష్ట్రప్రభుత్వోద్యోగులతోనూ ఇటు కేంద్రప్రభుత్వోద్యోగులతోనూ ఎన్నికలలో స్వేచ్ఛగా పాల్గొనేందుకు అవకాశముంటుంది. గ్రామోద్యోగుల సమస్యల పట్ల విస్పష్ట ధోరణిని ప్రదర్శించుకున్నదని అన్నారు.

వివిధ జిల్లాలలో స్థాపించి స్థానిక గ్రామోద్యోగుల సంఘాల అభిప్రాయాలను తెలుసుకున్న అనంతరం, గ్రామోద్యోగుల సమస్యల పరిష్కారానికి ఏ కార్యాచరణను పూనుకోవలసింది రాష్ట్ర సంఘం ఆగస్టు 21 న నిర్ణయించగలదని అన్నారు.

రాష్ట్ర సంఘ ఉపాధ్యక్షులు శ్రీ ఎం. సూర్యారావు ప్రసంగిస్తూ రాష్ట్ర సంఘ ఆశయాలకు కట్టుబడి, సమస్యల పరిష్కారానికి ఆందోళనోద్యమంలో పాల్గొనాలని పిలుపునిచ్చారు.

తీర్మానాలు

సుప్రీంకోర్టు తీర్పునుప్రస్తావించి గ్రామోద్యోగులకు రక్షణలేని పరిస్థితి ఏర్పడిందని ఈ దుస్థితిని తొలగించి గ్రామోద్యోగుల సర్వీసు నిబంధనావళిపై తుది నిర్ణయం గైకొనుటకూ, రాష్ట్ర ప్రభుత్వం చేస్తున్న అనవసరపు జాప్యాన్ని నిరసిస్తూ సభ తీర్మానించింది.

గ్రామోద్యోగుల సమస్యా పరిష్కారానికి రాష్ట్ర సంఘం తీసుకునే నిర్ణయాలకు బలపరచి అందులకు సంపూర్ణ సహకారం ప్రకటిస్తూ జిల్లా మహాసభ మరో తీర్మానాన్ని ఆమోదించింది.

ఇటీవల కేంద్రప్రభుత్వోద్యోగుల కరువు భత్యంతో సమానంగా రాష్ట్ర ప్రభుత్వోద్యోగులకు కరువు భత్యం ఎసు పెంచినప్పుడు గ్రామోద్యోగులకు కరువు భత్యం పెంచుటకు ప్రభుత్వం వెన్నెంటనే ఈ అక్రమ అసమానతను తొలగించి సమాన స్థాయిని కల్పించాలని సభ తీర్మానించింది.

గ్రామోద్యోగులు, గౌరవోద్యోగులలో లేక ప్రభుత్వోద్యోగులలో ఇంకెవరినా ప్రభుత్వం స్పష్టంగా తెల్పి చెప్పలేకపోతున్నదని. వేతనాలపెంపు విషయం వచ్చినప్పుడు గౌరవోద్యోగులుగానూ, ఎన్నికలలో పాల్గొనటం మొదలైన అంశాల సందర్భంగా ప్రభుత్వ ఉద్యోగులుగానూ పరిగణిస్తున్నదని. ఈవిధంగా అటు రాష్ట్రప్రభుత్వోద్యోగులతోనూ ఇటు కేంద్రప్రభుత్వోద్యోగులతోనూ ఎన్నికలలో స్వేచ్ఛగా పాల్గొనేందుకు అవకాశముంటుంది. గ్రామోద్యోగుల సమస్యల పట్ల విస్పష్ట ధోరణిని ప్రదర్శించుకున్నదని అన్నారు.

వివిధ జిల్లాలలో స్థాపించి స్థానిక గ్రామోద్యోగుల సంఘాల అభిప్రాయాలను తెలుసుకున్న అనంతరం, గ్రామోద్యోగుల సమస్యల పరిష్కారానికి ఏ కార్యాచరణను పూనుకోవలసింది రాష్ట్ర సంఘం ఆగస్టు 21 న నిర్ణయించగలదని అన్నారు.

రాష్ట్ర సంఘ ఉపాధ్యక్షులు శ్రీ ఎం. సూర్యారావు ప్రసంగిస్తూ రాష్ట్ర సంఘ ఆశయాలకు కట్టుబడి, సమస్యల పరిష్కారానికి ఆందోళనోద్యమంలో పాల్గొనాలని పిలుపునిచ్చారు.

సభ్యత్వాలు శ్రీ కె. వీరభద్రరావు అధ్యక్షతన జరిగిన సభ్యత్వాల సేకరణ సభలో సభ్యత్వాలు పుష్కలంగా నమోదయ్యాయి.

సభ్యత్వాలు శ్రీ వీరభద్రరావు ప్రసంగిస్తూ గ్రామోద్యోగుల సమస్యలపట్ల ప్రభుత్వం అనుసరిస్తున్న సాచివేత ధోరణి తీవ్రంగా విరసించారు. ప్రభుత్వధోరణి గ్రామోద్యోగుల గొంతు నొక్కివేసే విధానాలను న్యూనత పరచేదిగా వుందని. ఈ పరిస్థితుల్లో గ్రామోద్యోగులు దృఢంగా తమ హక్కుల సాధనకు ఆందోళన సాగించక వేరే గత్యంతరం లేదని అన్నారు.

రాష్ట్ర గ్రామోద్యోగుల సంఘ ప్రధాన కార్యదర్శి శ్రీ టి. సత్యనారాయణ ప్రసంగిస్తూ గ్రామోద్యోగులపై తీసుకుంటున్న క్రమశిక్షణాదర్శకు పట్ల వ్యతిరేకంగా వుంటున్నాయని, ప్రభుత్వం వెన్నెంటనే ఈ అక్రమ అనుమానం పట్ల విముక్త క్రమశిక్షణాదర్శకులకు స్వస్తి చెప్పాలని అన్నారు.

గ్రామోద్యోగులు, గౌరవోద్యోగులలో లేక ప్రభుత్వోద్యోగులలో ఇంకెవరినా ప్రభుత్వం స్పష్టంగా తెల్పి చెప్పలేకపోతున్నదని. వేతనాలపెంపు విషయం వచ్చినప్పుడు గౌరవోద్యోగులుగానూ, ఎన్నికలలో పాల్గొనటం మొదలైన అంశాల సందర్భంగా ప్రభుత్వ ఉద్యోగులుగానూ పరిగణిస్తున్నదని. ఈవిధంగా అటు రాష్ట్రప్రభుత్వోద్యోగులతోనూ ఇటు కేంద్రప్రభుత్వోద్యోగులతోనూ ఎన్నికలలో స్వేచ్ఛగా పాల్గొనేందుకు అవకాశముంటుంది. గ్రామోద్యోగుల సమస్యల పట్ల విస్పష్ట ధోరణిని ప్రదర్శించుకున్నదని అన్నారు.

తీర్మానాలు

సుప్రీంకోర్టు తీర్పునుప్రస్తావించి గ్రామోద్యోగులకు రక్షణలేని పరిస్థితి ఏర్పడిందని ఈ దుస్థితిని తొలగించి గ్రామోద్యోగుల సర్వీసు నిబంధనావళిపై తుది నిర్ణయం గైకొనుటకూ, రాష్ట్ర ప్రభుత్వం చేస్తున్న అనవసరపు జాప్యాన్ని నిరసిస్తూ సభ తీర్మానించింది.

గ్రామోద్యోగుల సమస్యా పరిష్కారానికి రాష్ట్ర సంఘం తీసుకునే నిర్ణయాలకు బలపరచి అందులకు సంపూర్ణ సహకారం ప్రకటిస్తూ జిల్లా మహాసభ మరో తీర్మానాన్ని ఆమోదించింది.

ఇటీవల కేంద్రప్రభుత్వోద్యోగుల కరువు భత్యంతో సమానంగా రాష్ట్ర ప్రభుత్వోద్యోగులకు, ఎసు పెంచినప్పుడు గ్రామోద్యోగులకు కరువు భత్యం పెంచుటకు ప్రభుత్వం వెన్నెంటనే ఈ అక్రమ అసమానతను తొలగించి సమాన స్థాయిని కల్పించాలని సభ తీర్మానించింది.

ఈ తరుణంలో రైతులు పూనుకున్న పెట్టుబడులు పెట్టుకుంటూ వుంటారని. అందువల్ల కేవలం కార్యక్రమం ఈ తరుణంలో మందకొడిగా సాగుతూ వుంటుందని. కాగా కేవలం సమస్యను వేగంగా పరిష్కరించాలంటూ గ్రామోద్యోగులపై క్రమశిక్షణా చర్యలు గైకొనటం అసంబద్ధమని. పట్టు వ్యతిరేకమూ అని మహాసభ తీర్మానించింది. వెన్నెంటనే క్రమశిక్షణాదర్శకులను ఉపసంహరించుకోవాలని ప్రభుత్వాన్ని మహాసభ డిమాండ్ చేసింది.

అదనపుపిట్టు లెక్కలను తయారుచేసి నందుకు గ్రామోద్యోగులకు ఇవ్వవలసిన్న రెమ్యూనరేషన్ను ప్రభుత్వ ఉత్తర్వుల్ల అకౌంటు పుస్తకాలకు ఇంకనూ లాభాలలో కొన్ని తాలూకాలలో రాహపోయ్యారు. గ్రామోద్యోగులను చెల్లించ లేదని, వెన్నెంటనే ఆ మొత్తాలను చెల్లించి బట్టుమాని, రాహపోయ్యారుపై తగు చర్యలు గైకొనాలని మహాసభ డిమాండ్ చేసింది.

విశాఖజిలా చింతపల్లి తాలూకాలో గ్రామోద్యోగుల వేతనాలలోనున్న వ్యత్యాసాన్ని తొలగించాలని డిమాండ్ చేస్తూ మహాసభ మరో తీర్మానాన్ని ఆమోదించింది.

పంజాబ్‌లో మధ్యంతర ఎన్నికలు

కాంగ్రెస్ సుముఖత?

న్యూఢిల్లీ, జూలై 18

పంజాబ్‌లో కూడా మధ్యంతర ఎన్నికలు జరిపితే మంచిదని అధిష్టానానికి కాంగ్రెస్ అధిష్ఠాన వర్గం చెప్పినట్లు తెలుస్తోంది.

పంజాబ్ గ్రూపులను దెంపిన కాంగ్రెస్ నాయకులతో మంతనాలు జరిపిన అనంతరం కాంగ్రెస్ అధిష్ఠాన వర్గం ఈ నిర్ణయానికి వచ్చింది.

గిల్ పదవీచ్యుతికి కాంగ్రెస్ నిర్ణయించగా మద్దతు ఇవ్వటం సాధ్యంకాదని ఎ.జి.పి.పి ప్రకటించి ఒక రన్నారు.

బీహార్ కాంగ్రెస్ అధ్యక్షుని ఎన్నిక

తెరవెనుక మంతనాలు

పాట్నా, జూలై 18

బీహార్ రాష్ట్ర కాంగ్రెస్ కమిటీ అధ్యక్షుని ఎన్నిక వచ్చే శనివారంనాడు జరుగుతుంది. నాయకత్వానికి పోటీ చేసేవారు లేవు నామినేషను వేస్తారు.

రాష్ట్రకాంగ్రెసు కమిటీ అధ్యక్షులుగా పార్లమెంటు సభ్యులు, ఐ. యన్. టి. యు. నేత నాయకులు అయిన శ్రీ ఎ. పి. శర్మను ఎన్నుకోవాలని బీహార్‌రాష్ట్ర కాంగ్రెసు అగ్రనాయకులు ఒక నిర్ణయానికి వచ్చారు.

ఈసందర్భంలో శ్రీ దరోగా ప్రసాద్ రాయ్, శ్రీ ఎ. కె. అన్సారీ తదితరు పేర్లు కూడా పోటీకి వినవస్తున్నాయి.

కాంగ్రెస్ నాయకులు నాయకత్వ విషయం తర్చించడానికై నేటిరాత్రి శ్రీ నెహ్రూ ఇంటి వద్ద సమావేశం కాకోతూ వున్నారు.

విశాఖ జిల్లాలో 91 మంది సెకండరీ టీచర్లకు ఉద్వాసన

[విశాలాంధ్ర విలేకరి]

విశాఖపట్నం, జూలై 17

1967 మే మాసం తర్వాత నియమింపబడిన ఉపాధ్యాయులను ఉద్యోగాల నుండి తీసివేయవలసిందిగా వచ్చిన ప్రభుత్వ ఉత్తర్వుల ననుసరించి. విశాఖ జిల్లాలో 91 మంది సెకండరీ టీచర్లు రిట్రెంచ్ చేయబడినట్లు విద్యాధికారుల ద్వారా తెలియవచ్చింది.

ఈ ఉత్తర్వు ననుసరించి ప్రాథమిక పాఠశాలల్లో ఎంతమంది రిట్రెంచ్ చేయబడుతుంది ఇంకా తెలియరాలేదని. నాలు ఎంచుయతీ సమితులు, సత్యవల్లి, మాడుగుల, కశింకోట, కృంగవరపుకోటలలో 13 గ్రామాలు ఎలిమెంటరీ టీచర్లను రిట్రెంచ్ చేయటం జరిగిందని విద్యాధికారులు తెలియజేశారు.

ఒక ఉపాధ్యాయుడికి 30 మంది విద్యార్థుల హాజరు అనే నిబంధనను అనుసరించినట్లయితే జిల్లాలో 231 మంది టీచర్లను రిట్రెంచ్ చేయవలసి వస్తుందని జిల్లా విద్యాధికారి చెప్పారు. (వి. వి.)

డ్రైనేజీపథకాలకు ప్రత్యేకంగా పన్ను విధింపు అసంగతం

2 లక్షల ఎకరాల ముంపు నివారణ పేరుతో 22 లక్షల ఎకరాలపై పన్ను విధించడం అక్రమం

[ఇరిగేషన్ పథకాల నుండి డ్రైనేజి పథకాలను విడదీసి ప్రత్యేకంగా పన్ను విధించడం అక్రమం. వరదలవల్ల నష్టపడే భూమి డెల్టా ప్రాంతాలలో కేవలం 2 లక్షల ఎకరాలైతే దాదాపు 22 లక్షల ఎకరాలపైన డ్రైనేజినిపన్ను ప్రభుత్వం విధించనున్నది. డ్రైనేజి పథకాలు ఇంతవరకు రూపొందించకనే 27 కోట్లు ఖర్చుపుతుందని ప్రభుత్వం రెతాంగం నుండి వసూలు చేసేందుకు పూనుకోవడంలోనే దాని దురుద్ధి యిమిడివుంది.]

ఆంధ్రప్రదేశ్ మంత్రివర్గం కృష్ణా గోదావరి డెల్టాలో ముంపుగురిలో పథకాల నిర్మాణానికి నిధులను సేకరించుటకు నూతన విధానాలను చేపట్టింది. అతి ముఖ్యమైనవి డ్రైనేజి పన్ను వసూళ్ళను పూనుకోవాలంది కృష్ణా గోదావరి డెల్టా ప్రాంతంలో అతి వృష్టివల్ల వాగులు పొంగి వరదలు ఎక్కువగా వచ్చి కొన్ని వందలకోట్ల రూపాయల పంట ధ్వంసమగుచున్నది. ఈ సమస్యల వల్ల నివారణార్థమై ప్రజలకు డబ్బు లేదని వాపోయి నిధుల సేకరణకై యీ సరికొత్త విధానాన్ని చేపట్టారు. తొలిదోత్త ఈ విధానాన్ని కడపెట్టి ప్రతిపక్ష ప్రతిపక్షాలు ప్రభుత్వానికి, దానిని భరించే అదృష్టం ఎవరికి లభించింది. ప్రజల ఎంగా భారతదేశంలో అమ్మకంపన్ను ప్రవేశపెట్టిన పునర్ ఆదాయ పుష్కరిది రాష్ట్రంగానున్న మద్రాసు రాష్ట్రానికి, అందులో భాగం మనకుకూడా దక్కింది.

ఈ సందర్భంలో యిటీవల స్థానిక సంస్థల కమిషన్ చర్చల సందర్భంగా ముఖ్యమంత్రి బ్రహ్మానందరెడ్డిగారి సూచనలను కూడా తెలుసుకోవలసి వున్నది.

ఆంధ్రరాష్ట్ర ప్రజానీకం దాదాపు ఎక్కువగా పన్నుల భారానికి గురైనదనుకుంటా భరించేశక్తి యీ ప్రజానీకానికి ఉండ లేదని వుద్ఘాటించారు. కాని తమవంతు సహకారానికి తమ వంతులను తానే మరచి కృష్ణా గోదావరి డెల్టా రైతులపై పాలకు ఘోరాయ 6 కోట్ల పన్నుగా 6 సంవత్సరం పన్ను విధించుటకు ఈ దట్టం ప్రతిపాదిస్తారు. ఈవిధంగా ప్రజలపైన ఉద్దేశాలను దాచిన పన్నుల్లో వసూలు చేసిన తర్వాత ఆంధ్రప్రదేశ్ ప్రభుత్వం పన్నుల విధానాన్ని నిర్ణయించుకొని తనకుతుంగా యీ విధాన ప్రతిపాదిస్తుంది. అందువల్లనే మంత్రివర్గంలో తమ అభిప్రాయాలను దృష్టిలో వుంచుకుంటే ఇంకా ప్రజలంగాలలో యే ప్రాంతెక్కువ యీ అనేక సవరణలిస్తుంది యీ ఎంతివర్గం యే ప్రాంతంలో నిర్మించబడుతుంది యొక్క ఆదాయపరంగా వుంటాయని కడపు కాటకాలకు గురౌతూ వచ్చిన స్పష్టపడుతున్నది. ఎందువల్లనంటే ఎలాంటి ప్రాంతాలకోసమో. ఆదరువు పన్నులన్నీ కైనా అందవలసిన రెట్టింపుగా గానటం ధర సేకరణకు అంగీకరించినేనే అయా పరిపాలైంది. అందువల్ల డబ్బు కావలసి వచ్చినప్పుడు నిర్మాణం సాధ్యపడుతుందని తెలియచేస్తున్నారు. డెల్టా ప్రాంతాలు ఎక్కువ నీతులే అవుతున్నాయి. యితరప్రాంతాలను గూర్చి పేర్కొన్నట్లయితే సవిలేదు.

కేంద్ర ప్రభుత్వ నాయకులు గ్రామీణ

శ్రీ పిల్లలమర్రి వెంకటేశ్వర్లు

ప్రాంతీయులు పాలా తక్కువ పన్ను భారాన్ని మోస్తున్నారని అందువల్ల నాలుగవ ఎంబడ్జ ప్రణాళిక కాలంలో గ్రామీణ ప్రాంతీయులపై పన్ను భారాన్ని ఎక్కువ చేయాలని వాదించారు. ఈ దృష్టి పర్యవసానంగానే ఆంధ్రప్రదేశ్ ప్రభుత్వం పన్నుల విధానాన్ని నిర్ణయించుకొని తనకుతుంగా యీ విధాన ప్రవేశపెట్టింది. అందువల్లనే మంత్రివర్గంలో తమ

పన్నుల భారం

మన ప్రభుత్వ పన్నుల విధానాన్ని పరిశీలించినట్లయితే యితర రాష్ట్రంకన్నా పన్నులు ఎక్కువ అని పన్నులు మన రాష్ట్రమే విధించాయి. దూమునకు పన్ను మన రాష్ట్రంలో పరిచయించుట ఏ యితర రాష్ట్రం లేదు పరిచయపరచలేదు. ఈ క్రింద పుదా రించిన పట్టిక బట్టి యితర రాష్ట్రాలలో భూమిపన్ను యెంత వసూలు చేయబడుతున్నదీ తెలుస్తుంది.

పట్టిక

1962-63 ఎకరానికి భూమి పన్ను.

(మిగతా 6 వ పేజీలో)

అనువాదాల విధానంపై చర్చకు విస్తృత సమావేశం

శాసన మండలిలో మంత్రి శ్రీ పి. వి. నరసింహారావు వెల్లడి

హైదరాబాద్, జూలై 18

న్యాయశాస్త్రాలను తెలుగులోకి తర్జుమా చేయుటలో అనుసరిస్తున్న విధానాన్ని వివరించేందుకు చర్చించేందుకు త్వరలో ఒక విస్తృత సమావేశాన్ని ఏర్పాటు చేస్తానని అందులో రాష్ట్ర న్యాయవాదుల సహకారం పుంటుందని అదనపు రాష్ట్ర న్యాయశాఖ మంత్రి శ్రీ పి. వి. నరసింహారావు శాసనమండలిలో చెప్పారు.

ఇటీవల ప్రభుత్వం ప్రచురించిన శ్వేతపత్రం నేను కూడా చదవటంలోనే గొప్పసాగిన చర్చకు మంత్రి సమాధానమిస్తూ పై విషయాన్ని వెల్లడించారు.

తెలుగు అధికార భాషగా అమలు జరపడంలో జరుగుతున్న జాప్యంపై సభ్యులు వివిధ విషయాలను వస్తూవస్తూ అన్ని హంగులు సైతమూ లేకుండా సాధారణ పరిపాలన, న్యాయ వ్యవహారాలలో ప్రవేశపెట్టి మొత్తం పరిపాలన వ్యవస్థను అయోమయ స్థితికి దిగజార్చకూడదని చెప్పారు. నేడు విమర్శిస్తున్న వారు తెలుగును ప్రవేశపెట్టగలిగిన సత్తా ప్రభుత్వం పున్నదని, అయితే తొలి దైనందిన జీవితంలో ఉపయోగించుకుంటే తప్ప ఆదరణ లభించదని అన్నారు. ఇటీవల ఇంగ్లీషు పదాలకు తెలుగు పదాలు సూచించడం కుదరదని. విమర్శకులు తమ అభిప్రాయాలను వెల్లడించడం వరకూ అన్నారు. ఇది ప్రారంభదశ కాబట్టి తాము చేసిన తప్పులూ లోపాలు దొర్లినా కొంత కాలానికు అనుభవం ద్వారా వాటిని సవరిస్తూ కుంటామని, విమర్శకులు. ఆహ్వానించడానికి తామెల్లప్పుడు సిద్ధమని తెలుగులో వ్యాఖ్యానాల పాత్ర గురించి మొదలైనవి వ్యవహారిక పదాలవడటం, అవసరమని పెర్కొన్నారు. సమస్యలు చేసిన విమర్శకులు తరచు యేటో పుస్తకాలు, క్రోస్సారాన్ని, బలాన్ని ఇస్తామని చెప్పారు.

పసిబాప భరిదు 12 రూపాయలు!

అర్గపూర్, జూలై 19

అర్గపూర్‌లో ఒక తల్లి తన (నెలలు నిండని) పసిపిల్లవాడిని క్రొత్తకోలేంలో వుంటున్న ఒక దంపతులకు పన్నెండు రూపాయలకు అమ్మివేసిన సంఘటన ఒకటి నేడిక్కడ తెలియవచ్చింది.

ఈ పిల్లవాడిని అమ్మివేసిన తల్లికి మొత్తం ఏడుగురుంది పిల్లలట. పొట్టగడవక పిల్లల్ని పోషించుకోలేని పరిస్థితుల్లో ఈ పని చేసినట్లు తెలుస్తోంది. కొనుక్కున్నవాళ్ళు దుంపకిపోయి ఓ వారం దినాలపాటు పిల్లవాడికి పాలిచ్చి వాళ్ళింట్లోనే పోషణం చేసి వచ్చినట్లు.

కాలం రోజులకే మాతృమమకతను అర్థంచేసి తనకు అప్పిచ్చి వేసినవి పాలే కుదరక అకస్మాత్తుగా పిల్లవాడిని తిప్పి కొనుక్కున్నారు. మళ్ళీ యిప్పుడేమో యిస్తామంటున్నారట. కాగా తల్లి మరోకరు.

తప్పుగా పట్టించే విద్యా మంత్రి ప్రకటన

కళాశాలల ఉపాధ్యాయ సంఘ నాయకుల ఖండన

హైదరాబాద్, జూలై 19

కళాశాలల ఉపాధ్యాయులను వేతన సవరణ వర్తింపచేయడం వల్ల తగినంత లాభం చేకూరిందని శాసన మండలిలో విద్యామంత్రి చేసిన ప్రకటన యథార్థాన్ని తప్పుగా పట్టించేదిగా వుందని ప్రభుత్వ కళాశాల ఉపాధ్యాయ సంఘ అధ్యక్షులు శ్రీ యస్. శ్రీధర్ స్వామి, ప్రధాన కార్యదర్శి శ్రీ డి. సూర్య ప్రకాశరావు అనుబంధ కళాశాల ఉపాధ్యాయుల సంఘ కార్యదర్శి శ్రీ ఆనంద రావు, ఎ. సి. టి. ఎ. ప్రధాన కార్యదర్శి శ్రీ ఎం. జె. మాణిక్యరావు ఒకసంయుక్త ప్రకటనలో తెలియజేశారు.

వేతనాల పునర్వ్యవస్థీకరణ పోతేనే, మాయిలాగా పెరిగిన కనుపుకర్యంతో కళాశాల ఉపాధ్యాయులు వేతనాల ప్రభుత్వం యిచ్చిన పునర్వ్యవస్థీకరణ జరిగిందనే కారణంపై ప్రభుత్వం యిచ్చే వైఖరి అవలంబించడం ఆశ్చర్యకరంగా వుంది.

యాభైఏళ్ళకి విశ్వవిద్యాలయ గ్రాంట్సు కమిషన్ సిఫార్సులను దృష్టిలో వుంచుకొని వేతన పునర్వ్యవస్థీకరణ అటు భారత ప్రభుత్వం మరియు ఇటు రాష్ట్రాలు తమకు వీలైనంతవరకు అవసరమున్నంత వరకు మాత్రమే అమలాలు తీసుకోవడం జరుగుతున్నవని ఈ విషయము గత సంవత్సరం జరిగిన న్యాయ శాఖ మంత్రుల సమావేశంలో రాష్ట్ర ప్రభుత్వం తరపున కూడా వివరించాం అని మంత్రి అన్నారు.

తన్మూలం ఎన్నికలకు ముందు ఇచ్చిన వాగ్దానాలను కేంద్ర ప్రభుత్వం ఇప్పుడైనా ఒక గడువు నిర్ణయించడం అవసరమనిపించి పరిశీలించి ఎన్నికలకు ముందు రాష్ట్రాలు తమ వాగ్దానాలను అమలుపరచడం ఆర్థికంగా సాధ్యమేనా అని పరిశీలించి తమ నిర్ణయాలను ప్రకటించాలని అన్నారు.

అంతేకాక ప్రభుత్వం ఉద్యోగులకు ఇచ్చిన వాగ్దానాలు అమలుపరచడం ఆర్థికంగా సాధ్యమేనా అని పరిశీలించి తమ నిర్ణయాలను ప్రకటించాలని అన్నారు.

ఇటీవల కేంద్రప్రభుత్వోద్యోగుల కరువు భత్యంతో సమానంగా రాష్ట్ర ప్రభుత్వోద్యోగులకు ఎసు పెంచినప్పుడు గ్రామోద్యోగులకు కరువు భత్యం పెంచుటకు ప్రభుత్వం వెన్నెంటనే ఈ అక్రమ అసమానతను తొలగించి సమాన స్థాయిని కల్పించాలని అన్నారు.

గ్రామోద్యోగులు, గౌరవోద్యోగులలో లేక ప్రభుత్వోద్యోగులలో ఇంకెవరినా ప్రభుత్వం స్పష్టంగా తెల్పి చెప్పలేకపోతున్నదని. వేతనాలపెంపు విషయం వచ్చినప్పుడు గౌరవోద్యోగులుగానూ, ఎన్నికలలో పాల్గొనటం మొదలైన అంశాల సందర్భంగా ప్రభుత్వ ఉద్యోగులుగానూ పరిగణిస్తున్నదని. ఈవిధంగా అటు రాష్ట్రప్రభుత్వోద్యోగులతోనూ ఇటు కేంద్రప్రభుత్వోద్యోగులతోనూ ఎన్నికలలో స్వేచ్ఛగా పాల్గొనేందుకు అవకాశముంటుంది. గ్రామోద్యోగుల సమస్యల పట్ల విస్పష్ట ధోరణిని ప్రదర్శించుకున్నదని అన్నారు.

వివిధ జిల్లాలలో స్థాపించి స్థానిక గ్రామోద్యోగుల సంఘాల అభిప్రాయాలను తెలుసుకున్న అనంతరం, గ్రామోద్యోగుల సమస్యల పరిష్కారానికి ఏ కార్యాచరణను పూనుకోవలసింది రాష్ట్ర సంఘం ఆగస్టు 21 న నిర్ణయించగలదని అన్నారు.

రాష్ట్ర సంఘ ఉపాధ్యక్షులు శ్రీ ఎం. సూర్యారావు ప్రసంగిస్తూ రాష్ట్ర సంఘ ఆశయాలకు కట్టుబడి, సమస్యల పరిష్కారానికి ఆందోళనోద్యమంలో పాల్గొనాలని పిలుపునిచ్చారు.

విశాఖపట్నంలో మరో కొత్త కాలేజి

సన్నాహాలు పూర్తి

విశాఖపట్నం, జూలై 18

ప్రభుత్వ యాజమాన్యాన విశాఖపట్టణంలో మరో కొత్త కళాశాల ప్రారంభించుటకై సన్నాహాలు పూర్తయినవి.

ఆ కళాశాలకు ప్రముఖ విద్యా వేత్త, ఆంధ్ర సర్వ విద్యాలయ మాజీ వైస్ ఛాన్సలర్, కీర్తిశేషులు యం.ఎస్. కృష్ణ పేరు పెట్టాలని నిర్ణయించారు. ఈ కళాశాలను ఎస్. కృష్ణ ఇంచార్జులు, సన్నిహిత మిత్రులు లక్ష్య యాయాయ ఎస్.ఎస్.ఎల్.సి. వరకు ఇవ్వనున్నారు.

కళాశాల ఆగస్టులో ప్రారంభించబడగలదని తెలియవస్తున్నది. తొలుత ఈ కళాశాలను ప్రైవేటు యాజమాన్యాన నిర్వహించాలని అనుకున్నారు. ఆ తర్వాత కళాశాల నిర్వహణ బాధ్యతలను ప్రభుత్వం తీసుకునేందుకు నిర్ణయించింది

లాకౌటు విరమణకు షరతు

హెచ్. యం. టి. మేనేజ్‌మెంటుచే

బెంగుళూరు, జూలై 19

ఫ్యాక్టరీలో సాధారణ పరిస్థితికి అడ్డంకం ఉపయోగపడుతూ చూస్తానని కర్నాటక హోమ్‌మిషన్ లాకౌట్‌ను ఎత్తివేస్తామని హెచ్. యం. టి. మేనేజ్‌మెంటు నేడు ఇక్కడ ప్రకటించింది.

ఈనెల 17 వ తేదీ సాయంత్రం లాకౌట్ ప్రకటించబడినప్పుడు సస్పెండ్ అయిన కార్మికులు సాగిస్తున్న సమ్మె ఉధృతి తగ్గకుండా ఇతర సెక్షన్లకు కూడా వ్యాపించుకుపోతున్నందువల్ల కంపెనీ ఏకీకృతం కలుగకుండనే ఉద్దేశంతో లాకౌట్ చేయబడినదని తెలిసింది.

కంప్యూటర్లపై జాతీయ విధానం

రూపొందించేందుకు ప్రత్యేక కమిటీ

న్యూఢిల్లీ, జూలై 19

కంప్యూటర్లపై జాతీయ విధానాన్ని రూపొందించేందుకు ఒక కమిటీని ఏర్పాటు చేయాలనే విషయాన్ని కేంద్ర ప్రభుత్వం పరిశీలిస్తోంది.

ఈ విషయాన్ని కార్మికస్థానాలు సంయుక్తంగా ఒకరోజు సుదీర్ఘచర్చలు జరిపిన తరువాత కేంద్ర కార్మిక మంత్రి శ్రీ జె. ఎల్. పాండే పత్రికలవారికి తెలిపారు.

స్వయంచాలక యంత్రాలపై జాతీయ విధానాన్ని రూపొందించేందుకు ఒక కమిటీ అవసరమని పత్రికలలో చాలామంది చదువుకు డిమాండ్ చేశారు.

నిపుణులతో కూడిన ఈ కమిటీ స్వయంచాలక యంత్రాల ప్రభావం కాంక్షిత అభివృద్ధిరంగాలపై ఎలా వుంటుందో పరిశీలించి అందుకు అనువైన ప్రాంతాలను నిర్ణయిస్తుంది.

ఈ సమావేశంలో యజమానులు, ఫెడ్ యూనియన్ నాయకులు కూడా వున్నారు ఈ విషయంపై యజమానులు గాని, ఫెడ్ యూనియన్ నాయకులు గాని విడివిడిగా వ్యాఖ్యానం చేయలేదు కాని తమ అభిప్రాయాలను వెలిబుచ్చారు.

వని సమస్యలను పెంచేయకుండ, దేశాన్ని అభివృద్ధి ముందుకు తీసుకుపోయేందుకు స్వయంచాలక యంత్రాల ప్రవేశం అవసరమని యజమానులు ప్రకటించారు అన్నారు. అందుకు ఫెడ్ యూనియన్ నాయకులు ఏ ప్రవేశంవల్ల నిరుద్యోగం పెరుగుతుందని అన్నారు.

కంప్యూటర్ ప్రవేశపెట్టినందు వల్ల తగ్గకుండా కంప్యూటర్లను ప్రవేశపెట్టాలని అన్నారు.

కంప్యూటర్ ప్రవేశపెట్టినందు వల్ల నిరుద్యోగం ఎక్కువ అవుతుందని ఎ. ఐ. టి. యు. సి అధ్యక్షులు శ్రీ ఎస్. ఎ. డాంగే సమావేశంలో వాపోయారు.

యజమానుల సమాఖ్య అధ్యక్షులు శ్రీ నానక్ హెచ్ భాటా పెద్ద పెద్ద పరిశ్రమలలో స్వయంచాలక యంత్రాల ప్రవేశం పెద్దమొత్తంలో తప్పనిసరిగా అవసరమని అన్నారు.

ఆటోమేషన్ అంతం తప్పకుండా కార్పొరేషన్ అధ్యక్షులు, రైల్వేల ప్రతినిధి సంతోషించారు.

కోకింగ్ కోల్‌పై టన్నుకు 75 పైసలు ఎక్సైజు పన్ను

న్యూఢిల్లీ, జూలై 19

మన్ కోకింగ్ కోల్‌పై 75 పైసల ఎక్సైజు పన్ను విధించాలని కేంద్ర ప్రభుత్వం నిర్ణయించింది. ఈ పన్ను దేశంలోని అన్ని బొగ్గు గనుల నుండి ఎత్తి వేసే బొగ్గుపై విధిస్తారు.

గత సంవత్సరం ఈ కోకింగ్ కోల్ ఉత్పత్తి దేశం మొత్తంలో 157.5 లక్షల టన్నుల మేరకు జరిగింది.

ఈ పన్ను ఎక్కువగా ఉపయోగపడే ఈ కోకింగ్ కోల్ ఉత్పత్తిని అభివృద్ధి పరచేందుకు ఈ పన్ను కడితే అవసరమవుతుందని బొగ్గు గనుల శాఖ మంత్రి సమావేశంలో ప్రభుత్వ శాఖ పన

విశాలాంధ్ర

1968, జూలై 20 శనివారం

"బ్లాక్" బిల్లు - [2]

ప్రత్యేకాధికారాల ప్రెస్ బిల్లుపేరిట శ్రీ బ్రహ్మానందరెడ్డి ప్రభుత్వం నియంతృత్వాధికారాలను స్వీకరించు గోరుతున్నదని విన్న మా సంపాదకీయంలో స్పష్టం చేశాం.

బిల్లులోని ఒక్కొక్క క్లాజును పరిశీలించిచూస్తే ఈ విషయం ఏ మాత్రం ఇంగిత జ్ఞానంవున్న వారికైనా బోధపడక మానదు

కుల, మత విద్వేషాల్ని ఏ పత్రికైనా రెచ్చగొడుతున్నదని ప్రభుత్వానికి లేదా ప్రభుత్వం నియమించే ఉద్యోగికి అనుమానం కల్గితేచాలు ఆ పత్రికపై, ముద్రాపకునిపై, ప్రచురణకర్తపై వెంటనే విధినిషేధాలను జారీచేయవచ్చు. కుల మతాలకేగాక ఒకానొక రచన లేక వార్త శాంతిభద్రతలకు భంగంకలిగించినట్లు అనుమానంకలిగినా నరే ఆ పత్రికలపై ఆంక్షలను విధించవచ్చు అదేవిధంగా ప్రభుత్వ దృష్టిలో అశ్లీలము, నైతిక విరుద్ధము అయిన రచన ప్రచురించినట్లు కనబడితేచాలు ఈ విధి నిషేధాలు ప్రయోగించవచ్చు

ఒక వార్త, లేదా ఒక రచన మత సామరస్యాన్ని భగ్నం చేస్తున్నదనీ, శాంతిభద్రతలకు భంగకరమనీ, అశ్లీలమూ, ప్రజానైతిక విరుద్ధమూ అని నిర్ధారణ చేసేదెవరు? ప్రభుత్వం నియోగించిన ఏ స్థానికాధికారి అయినా, ఏ పోలీసు ఇన్‌స్పెక్టరైనా నరే, ఈవిధంగా నిర్ధారణ చేయవచ్చు.

అవిధంగా ఈ స్థానికాధికారి తనంతతాను ఒక నిర్ధారణకువచ్చి ఫలానావిషయం పత్రికలో ప్రచురించరాదని హుకుమ్ జారీచేయవచ్చు.

అంతేకాదు. ఫలానా వార్త, లేదా రచన తనకు చూపించితే తప్ప అసలు పత్రికలో ప్రచురించడానికే వీలులేదని నిషేధించవచ్చు. తనకు చూపిన తరువాత ఆ వార్త లేదా రచన ఫలానా విధంగా మాత్రమే ప్రచురించాలని ఆదేశిస్తే ఆ విధంగా మాత్రమే ప్రచురించాలి లేదా మానివేయాలి. మహా దారుణమైన ఈ "ప్రి-సెన్సార్ షిప్"తో బాటు మరో నిబంధన ఏమంటే - ప్రభుత్వం తన కిచ్ఛవచ్చిన ప్రకటనను రెండు కాలమూ ప్రమాణం వరకు నిర్ణీత రేట్లను యిచ్చి ఒక వారంలో విధిగా ప్రచురించితీరాలని నిర్బంధించవచ్చు.

పై ఆజ్ఞలవల్ల ఉత్తర్వులవల్ల ఏ పత్రికఅయినా అవిధేయతగా ప్రవర్తించితే ఆ పత్రిక ప్రతులన్నింటిని వెంటనే జప్తుచేయవచ్చు. పత్రికా కార్యాలయాన్నిగాని, రాష్ట్రములో ఎక్కడైనాగాని పత్రికా ప్రతులకోసం సోదాచేసి జప్తుచేయవచ్చు.

ఈ ఉత్తర్వులను కాదని ఆయా వార్తలను, రచనలను ఏ పత్రికఐనా ప్రచురించితే ఆ ప్రింటింగ్ ప్రెస్‌ను ప్రభుత్వం వెంటనే స్వాధీనం చేసుకోవచ్చు.

ఈ ఉత్తర్వులను జారీచేసినందుకు లేదా ఆంక్షలను విధించినందుకుగాను ప్రభుత్వంపైగాని లేదా స్థానికాధికారులపైగాని ప్రాసిక్యూషన్‌గాని, చట్టబద్ధమైన చర్యలుగాని తీసుకోడానికి వీలులేదు

బహుశా మనదేశం బ్రిటిష్ సామ్రాజ్యవాద పాలకుల అధీనంలో ఉన్నప్పుడునైతం పత్రికా స్వాతంత్ర్యంపై ఇంత మహాదారుణమైన నిర్బంధాలు పెట్టారా? అంటే బ్రిటిష్ పాలనత్వంలో సైతం స్థానికాధికారులకు ఇట్టి విశక్షణాధికారాలు యిచ్చినట్లు తోచదు.

అసలు ఒకానొక వార్త, రచన ఫలానాస్వభావం కలగినదని నిర్ధారణ చేసే అధికారం ప్రభుత్వం లేదా ప్రభుత్వాధికారి తీసుకోవడమే పత్రికా స్వాతంత్ర్యానికి పూర్తిగా విరుద్ధం. అది నిర్ణయించవలసింది న్యాయస్థానం.

అధికార దుర్వినియోగానికి, అవినీతి, లంచగొండి తనాలకు అలవాటుపడిన స్థానికాధికారులు తమకు వ్యతిరేకంగా ఏ వార్త, లేక ఏ వ్యాసం ప్రాసినా ఆ పత్రికలపై కక్షతో విరుచుకుపడటానికి ఇందువల్ల అవకాశం కల్గుతున్నది.

ఇక శాంతిభద్రతలకు భంగకరమైనవంటూ కొన్నివార్తలను, రచనలను ప్రచురించరాదంటూ తాకీదులు పంపడంఅంటే ఏనమ్మెవార్తనైనా, ఏ ప్రజా పోరాట వార్తనైనానరే ఈ సాకుతో ఆపుజేయవచ్చు. ప్రచురించకుండా చేయవచ్చు. శాంతి భద్రతల పేరుతో ప్రజా పోరాటాలను సమ్మెలను ప్రభుత్వం తన నిరంకుశ అధికారాలతోనేడు అణచివేస్తున్నది. ఇప్పుడీ విశేషాధికారాలద్వారా పత్రికలనుకూడ పూర్తిగా అణగద్రొక్కడం తథ్యం.

ఇంతటితో ప్రభుత్వం ఆగలేదు తనకిచ్ఛవచ్చిన రచనను లేదా ప్రకటనను అది ఆ పత్రిక సిద్ధాంతాలకు లేదా రాజకీయ విధానాలకు విరుద్ధమైనానరే ప్రచురించి తీరాలని ఆ పత్రిక పీకమీద కూచోవచ్చు

అధికశిస్తు వ్యతిరేక సత్యాగ్రహం జరుపుతున్నప్పుడు ఆ సత్యాగ్రహాన్ని ఖండిస్తూ వాస్తవాలను తారుమారుచేస్తూ ఆంధ్ర ప్రభుత్వం ఒక ప్రకటనను ఆడ్వర్‌టైజ్‌మెంటుగా పత్రికలకు పంపింది. ఈ సత్యాగ్రహాన్ని బలపరుస్తున్న విశాలాంధ్ర పత్రిక ఆ ఎడ్వర్‌టైజ్‌మెంటును నిరాకరించింది. ఇప్పుడీ ప్రెస్ బిల్లు ద్వారా ఆ విధంగా తనకిష్టంలేని ఎడ్వర్‌టైజ్‌మెంట్లను నైతం నిరాకరించే హక్కు పత్రిక కోల్పోతుంది

అంటే ఇక ప్రెస్‌బిలు నిబంధనల దృష్ట్యా ఏ పత్రిక కూడా తన రాజకీయ విధానాన్ని, తన సిద్ధాంతాన్ని ప్రచారం చేసుకొనే హక్కుండదు. అట్టి భావ స్వాతంత్ర్యం ఉండదు.

ఇక అట్టిపరిస్థితిలో ఆ పత్రికను నడుపుకోడంకంటే మూసివేసుకోవడమే ఉత్తమం.

ఆ విధంగా మూసిపెట్టించాలన్నదే ఈ ప్రత్యేకాధికారాల బిల్లు లక్ష్యమని ఈ నిబంధనల స్వరూప స్వభావాలనుబట్టి తేలిపోతున్నది.

పత్రికల మనుగడకే చిచ్చుపెట్టే ఈ "బాక్" బిల్లు పత్రికా స్వాతంత్ర్యాన్నేకాదు ప్రజాస్వామిక విధానాన్ని కాలరాసివేయడం ముమ్మాటికీనిజం. అందునే ఈ బిల్లు చట్టరూపం ధరించడానికి ఆంధ్ర ప్రజలు ఎంత మాత్రం అంగీకరించరాదు బిల్లును ఉపసంహరించేవరకు విశ్రమించరాదు.

75 గ్రామాలలో జీతాలు, కూలిరేట్లు పెరుగుదల: 30 గ్రామాలలో సమ్మెలు

మరో వెయ్యిగ్రామాల్లో ఉద్యమాన్ని నిర్మించటానికి నిర్ణయం

[జూలై 11 వ తేదీ జరిగిన ప్రదేశ్ వ్యవసాయ కార్మిక సంఘ కార్యవర్గ సమావేశములో ప్రధాన కార్యదర్శి, ఇంత వరకు జరిగిన కృషిపై రిపోర్టు యిచ్చారు. ఆ రిపోర్టును ప్రకటిస్తున్నాము -సం॥]

ప్రదేశ్ కార్యనిర్వహకు కూలిదండు మూడ తర్వాత వెంటనే మార్చి 29 న ప్రదేశ్ వ్యవసాయ కార్మికసంఘకార్యవర్గ సమావేశము హైదరాబాదులో జరిగినది. ఈ సమావేశములో హైదరాబాదులో త్రిదిన కార్యక్రమము: (1)కూలిదండు కార్యక్రమముపై ప్రచారాన్ని సాగించాలని (2) కూలిరేట్లు, ఇంజరు సమస్యలపై కార్యక్రమాన్ని ముందు ప్రచారము సాగించాలని (3) జూలై నెలలో కూలిరేట్లు పెంపకము ఇంజర్ల సంపకము కోసము ఉద్యమాన్ని నిర్మించాలని నిర్ణయించబడినది.

కూలిదండు కార్యక్రమాన్ని వివిధ జిల్లాలలో ప్రచారాన్ని సాగించారు. బహిరంగ పత్రికద్వారా జనరల్‌బాడీ సమావేశాల ద్వారా ప్రచారాన్ని సాగించారు. కూలిదండుపై ప్రకటించిన పుస్తకాలు 4 వేల సంఖ్యలో చేయబడి జరిగినది.

ఈ నాలుగునెలల కాలములోను వివిధ జిల్లాలలో కూలిరేట్లు పెంపకము కోసము ఇంజరు సమస్యమీద, వ్యవసాయ కార్మికులపై భూస్వాములు సాగించే పాంపిక దౌర్జన్యాలకు వ్యతిరేకంగానూ, యితర సమస్యలపై సాగించిన కార్యక్రమములపై కార్యకర్తల రిపోర్టులు యిచ్చారు.

రాష్ట్ర వ్యాపకంగా జీతాల పెంపుదల కోసము, కూలిరేట్లు పెంచుకోడంకోసము 30 గ్రామాలలో సమ్మెలు సాగించారు. సమ్మెలద్వారాగానీ, సంప్రదింపుల్ద్వారాగానీ మొత్తం 75 గ్రామాలలో రేట్లు పెంచుకోడానికి కృషిచేశారు.

కొందియకరాల ఇంజర్లకు పట్టాలు లేదా ఏకోపాలు పట్టాలు యిప్పించడానికి మన కార్యకర్తలు కృషి చేశారు. కొత్తగా భూస్వాములకు వ్యతిరేకంగా 500 యకరాలు దున్నారు. ఇంతకుముందు సాగు చేస్తున్న భూములనుండి వెళ్ళగొట్టడానికి ప్రభుత్వం పోర్టు పుద్యోగుల ప్రయత్నించిన సందర్భములో ఆ భూములనుండి కదలకుండా వుండి నిత్తనము వేశారు. ఇవి మెదక్ తాలూకా గనులపల్లి. నర్సాపేట ప్రాంతాలు మొత్తముమీద ఇంజరు సాగుదార్లు రెండు గ్రామాలలో 100 మంది అరెస్టయ్యారు.

పాలేళ్ళు, కూలిరేట్లు కార్యక్రమం

వరంగల్లు జిల్లాలో జీతగాళ్ళు జీతాల పెంపకం కోసం 9 గ్రామాలలో సమ్మెలు జరిగాయి. ఇందులో దేవన్నపేట సమ్మె 10 రోజులు, అక్కనూరు గ్రామములో 4 రోజులు, తక్కిన 7 గ్రామాలలో ఒకటి రెండు రోజులు సమ్మెలు సాగాయి. ఇవిగాక 16 గ్రామాలలో సంప్రదింపుల ద్వారా జీతాలు పెంచుతున్నారు. మొత్తము ఈ 25 గ్రామాలలో జీతగాళ్ళకు (పాలేళ్ళు)సంవత్సరంఒకింతిడికి,100 నుండి,108 వరకు జీతాలు పెంచుకోగలిగారు. అలాగే ఈ జిల్లాలో 1500 మందికి అటు కార్మికులు కూడా రెండు రోజులు సమ్మె సాగించడ విజయాన్ని సాధించారు.

కృష్ణాజిల్లాలో కూలిరేట్ల విషయమై కొంత కృషి జరిగినది. దివితాలూకా వ్యవసాయ కార్మిక మహాసభ జనవరిలోనే, 20 గ్రామాల నుండి 70 మంది పురుషులు, 20 మంది స్త్రీల ప్రతినిధులుగా హాజరయ్యారు. కూలి రేట్లపై చర్చించి కార్యక్రమము తీసుకున్నారు. రోజుకూలి 3.50, పాలేరు జీతము 30 బస్తాలు, 30 రోజులు, పెంపుల కోసము కృషి జేయాలని నిర్ణయించారు. పడకుదురు వెంటనే 10 గ్రామాలలో కేంద్రీకరించి పనిచేయాలని నిర్ణయించారు. 10 గ్రామాలలో వ్యవసాయ కార్మికులలో ప్రచారము చేశారు. 8 గ్రామాలలో కూలిరేట్లు పెంచుకొని విజయాన్ని సాధించారు. మహాసభ అనంతరము కరపత్రాల ద్వారా జనరల్ బాడీ మీటింగుల ద్వారా, మైక్ ద్వారా విస్తృతమైన ప్రచారాన్ని సాగించారు. నూజివీడు, పుయ్యూరు, కంకిపాడు బ్రాంచిలలో కార్యకర్తల సమావేశాలు జరిపి కూలిరేట్లపై ప్రచారాన్ని సాగించారు. నాలుగైదు గ్రామాలలో కూలిరేట్లు పెంచుకున్నారు జిల్లా మొత్తము మీద 5,6 గ్రామాలలో సమ్మెలు గూడా జరిగాయి.

తూర్పు గోదావరి జిల్లాలో ఈ కార్యక్రమము సాగినది. కూలిదండు తర్వాత రాజోలు తాలూకా

శ్రీ జి. ఎల్లమందారెడ్డి

వ్యవసాయ కార్మిక మహాసభ జరిగినది. 21 గ్రామాల నుండి 350 మంది ప్రతినిధులు హాజరయ్యారు. ఇంతకు ముందు 17 గ్రామాలలో సంఘ సమావేశాలు జరిగాయి. ఈ జిల్లాలో మూడు నాలుగు తాలూకాలలో కూలిరేట్లు పెంపకము కోసము కృషి జరుగుతున్నది. రెండు మూడు గ్రామాలలో సమ్మెలు జరిగాయి.

పశ్చిమ గోదావరి జిల్లాలోను, గుంటూరుజిల్లాలోను కూలిరేట్ల సమస్యపై ప్రచారము సాగించారు. వర్షాలు లేక నాట్లు ముమ్మరంగా లేనందున పెద్దగా కృషి సాగలేదు. చింతలపూడి తాలూకాలో ఒక గ్రామములో పాలేళ్ళ సమ్మె సాగించారు. గుంటూరు జిల్లాలో కూలిదండు తర్వాత ప్రచారము బాగానే జరిగినది. 15 గ్రామాలలో సంఘ జనరలు బాడీ సమావేశాలు జరిగాయి.

మెదక్ జిల్లా సిద్దిపేట తాలూకా ఎన్ నాన్‌పల్లి గ్రామంలో వ్యవసాయ కార్మికుల సంఘాన్ని ఏర్పాటు చేసుకొని నాలుగు రోజులు సమ్మె సాగించి విజయాన్ని సాధించారు. దాన్యరూపములో 4 బస్తాలు (బస్తా 10 శేరీలు) నుండి 4½ బస్తాలకు పెంచుకున్నారు. పెట్టుబడులుకూడా పెంచారు.

వల్లగొండజిల్లాలో జీతగాండ్ల రేట్లు 10 గ్రామాలలో పెంచుకున్నారు. పుట్టపాకలో 5 రోజులు సమ్మె చేశారు. 7 గ్రామాలలో రెండు రోజులసమ్మె చేశారు. ప్రతినెలా 2 కుండలకు 3 కుండలకు జీతాలు పెంచుకున్నారు. భువనగిరి తాలూకాలో కారాజీపేట గ్రామములో 10 రోజులు 400 మంది జీతగాళ్లు సమ్మె కొనసాగించారు. ఈ సమ్మెద్వారా నెలకి 8 బస్తాలు 30 శేర్లనుండి 40 శేర్లకు, ధాన్యము 50 శేర్ల నుండి 60 శేర్లకు పెంచుకున్నారు. నార్మాపేట తాలూకాలో కూడా జీతాలరేట్లపై ప్రచారము జరిగినది.

కడపజిల్లాలో కూలిదండు విజయాన్ని గురించి కడప, కమలాపురం, ప్రొద్దుటూరు, జమ్మలమడుగు, బద్వేల్ తాలూకాలలో ప్రచారము చేశారు. కడప తాలూకా దినమాతవల్లి గ్రామములో వ్యవసాయ కార్మికులు 3 రోజులు సమ్మె సాగించి కూలి పెంచుకున్నారు.

కరీంనగర్ తాలూకా కొండవల్లి గ్రామములో 10 రోజులు జీతగాళ్ళు సమ్మెచేసి పెట్టుబడ్డు పెంచుకున్నారు.

బంజర్ల సమస్య

రాష్ట్ర వ్యాపకంగా ఇంజర్లకు పట్టా లివ్వడానికి స్పెషల్ స్టాఫ్ పనిచేసిన సందర్భాలలో అనేక గ్రామాలలో మనసంఘ కార్యకర్తలు కృషిచేసి వందల కొద్దిగ్రామాలలో వేల యకరాలకు పట్టాలు యిప్పించారు.

వరంగల్లుజిల్లాలో మన కార్యకర్తలు 50 గ్రామాలలో పట్టా సర్టిఫికేటులు యిప్పించారు. నర్సంపేట మానుకోట తాలూకాలలో ఆదివాసులు సాగుచేసే వారికి పొర్లుదిరిపాస్టుమెంటు దాడులు సాగిస్తున్నారు. సాగుదారు భూములు సాగు చేసుకుంటున్నారు.

మెదక్ తాలూకా గనులపల్లి మొదలైన 3 గ్రామాలలో పారెస్టు ఇంజర్లు సాగుచేయు వ్యవసాయ కార్మికులపై దాడులు సాగిస్తున్నారు. అయినా వారు సాగు చేస్తున్నారు. ఈ ప్రాంతములో మెదక్ తాలూకా ఇంజరు సాగుదార్ల సమావేశ జరిగినది. 400 మంది ప్రతినిధులు 18 గ్రామాలనుండి హాజరయ్యారు. ఈ గ్రామాల పారెస్టు ఇంజరు సాగుదార్లు ఎన్ని నిర్బంధాలు వచ్చినా సాగుచేసే భూములనుండి వెళ్ళిపోయేదిలేదనే విశ్వాసము వక్తలు ప్రతిధ్వనించినది. మెదక్ పట్టణములో జరుపు పోరాటంలో భూమిని వ్యవసాయ కార్మికులు దున్ని సాగుచేశారు. అదే విధంగా సిద్దిపేట తాలూకాలో ఒక గ్రామములో భూస్వాములకు వ్యతిరేకంగా వ్యవసాయ కార్మికులు ఇంజరు దున్ని సాగుచేశారు. ఈ భూములకు అన్యాయంగా భూస్వాములకు సంబంధించిన వారికి పట్టాలు సంపాదించారు. అయినా వ్యవసాయ కార్మికులు ఈ భూములను సాగుచేశారు.

వల్లగొండజిల్లా పుట్టపాక గ్రామములో వ్యవసాయ కార్మికులకు భూస్వాములకు వ్యతిరేకంగా ఇంజరు భూములనుదున్నారు. పోలీసులు ఇంజరు సాగుదార్లను 50 మందిని అరెస్టు చేశారు.

గుంటూరు జిల్లాలో నాగార్జున సాగర్ ప్రాజెక్టు క్రింద ఇంజరు భూముల సామ్యుత బాగా హెచ్చినది మన కార్యకర్తలు బాగా కృషిచేసి అనేక గ్రామాలలో ఇంజరు సాగుదార్లకు ఏకోపాత పట్టాలు యిప్పించారు రేపల్లె తాలూకాలో అనేక సంవత్సరాలనుండి వ్యవసాయ కార్మికులు సాగుచేస్తున్న 2 వేల యకరాల ఇంజరు భూమి (వస్తుతనము మాగాణి) ని ప్రదు

(మిగతా 4 వ పేజీలో

గొడ్డలిపెట్టు

సోఫియా యువజనోత్సవాలకు వెళ్ళే ప్రతినిధివర్గసభ్యుల సంఖ్యను 400 నుండి 80కి విరంకుశంగా తగ్గించటం, తూర్పుయూరప్ దేశాలతో పెంపొందుతున్న భారత సత్సంబంధాలకు గొడ్డలిపెట్టు.

బల్గేరియా రాజధాని సోఫియాలో ప్రపంచ యువజనోత్సవాలు జూలై 29 నుండి ఆగస్టు 8 వరకూ జరగనున్నాయి. ఈ ఉత్సవాలలో పాల్గొనటానికి భారతదేశంలోని వివిధ యువజనసంఘాల ప్రతినిధులు పెద్దఎత్తున సన్నాహాలు జరిపారు. వివిధ రాష్ట్రాలలో జరిగిన యువజనోత్సవాలు కాక, ఢిల్లీలో జూన్ 29 నుండి జూలై 3 వరకు అఖిలభారత యువజనోత్సవాలు జరిగాయి. ప్రధాని ఇందిరా గాంధి ఈ ఉత్సవాలకు ప్రారంభోత్సవం జరిపారు. జాతీయ సమైక్యత, వియత్నాంలో అమెరికా దురాక్రమణ వ్యతిరేకత, అంతర్జాతీయ సౌభ్రాతృత్వం వంటి విశ్వమానవ కల్యాణదాయకమైన లక్ష్యంతో ఈ ఉత్సవాలు మహోత్సాహంగా జరిగాయి. ఇక వివిధ ప్రతినిధివర్గాలు సోఫియాకు బయలుదేరడమే తరువాయి.

ఈ దశలో విచ్ఛిన్నశక్తులు తలఎత్తాయి - కాంగ్రెసు అధ్వర్యాన పనిచేస్తున్న యువజనకాంగ్రెసు, అవస్థృతిని ప్రారంభించింది. కమ్యూనిస్టుల అధ్వర్యాన ఒక యువజనసంఘం పనిచేస్తున్నదని, ఇతరులపై అది పెత్తనం చేస్తున్నదని. అందుకు నిరసనగా తాము సోఫియా ఉత్సవాలను బహిష్కరిస్తున్నామంటూ ఒక పేచీ లేవదీసింది.

ఈ పేచీని అవకాశంగా తీసుకుని ప్రభుత్వం, మొత్తం ప్రతిధివర్గ సభ్యుల సంఖ్యను 400 నుండి 80 కి అనగా అయిదో వంతుకు తగ్గించింది. ఈ అవమానానికి నిరసనగా అసలు ఉత్సవాలకే హాజరు కారాదని జాతీయ సన్నాహక కమిటీ తీర్మానించింది.

అంతర్జాతీయ యువజనోద్యమంలో భాగంగా ముందుకు సాగుతున్న భారత యువజనోద్యమంపై దెబ్బతీయటానికి కొన్ని దుష్టశక్తులు చేసిన పన్నాగం ఇది. సోఫియా ఉత్సవాలకు భారత ప్రతినిధివర్గం అసలు హాజరే కాలేకపోవటం అత్యంత విచారకరం భారతదేశానికే అవమానకరం.

ఇప్పటికైనా తన నిరంకుశ ఉత్తర్వును కేంద్రం ఉపసంహరించుకోకపోతే, భారతదేశ గౌరవప్రతిష్ఠలకేగాక, సోషలిస్టు దేశాలతో, ముఖ్యంగా బల్గేరియాతో మనకుగల సంబంధాలలో ఒక విషపుచుక్కను ప్రవేశపెట్టినట్లే అవుతుంది.

మంగళగిరి, ఏలూర్లలో వైద్యోద్యోగుల ప్రదర్శన

ప్రభుత్వ కార్మిక వ్యతిరేక వైఖరికి నిరసనగా

ఏలూరు, జూలై 19

ఏలూరు వైద్య ఉద్యోగుల ప్రభుత్వ కార్మిక వ్యతిరేక వైఖరికి నిరసనగా ఈ నెల 18 వ తారీఖున సుమారు వంద మంది నిరసన ప్రదర్శన జరిపారు.

ఆశ్రమ జనరలు ఆసుపత్రి యూనియన్, ఫీల్డు వర్కర్లు జిల్లాకు ప్రదేశ్ యూనియన్ కార్యదర్శి శ్రీ గుమ్మూరి జరిపి చేయబడిన, స్థానిక సూపర్నెంట్ నిరంకుశ విధానాలు అవలంబించాలని వర్గం పడుతున్నా నినాదాలు యిస్తూ వర్షాన్ని లెక్కచేయకుండా పూరేగింపు జరిపారు. ఈ పూరేగింపులో అన్ని తరగతుల వుద్యోగులు పాల్గొన్నారు.

అనంతరం స్థానిక యూనియన్ ఆఫీసులో సమావేశం జరిగింది. శ్రీ కుంచే అప్పారావు అధ్యక్షత వహించారు. శ్రీ వి. గంగాధరావు స్థానిక సమస్యలపై రిపోర్టు ఇచ్చారు.

ఈనెల 29, 30 తేదీలలో జరిగే సమ్మెను జయప్రదం చేయటకు దీక్ష బూనారు.

మంగళగిరిలో నిరసన ప్రదర్శన

మంగళగిరిలోని ప్రభుత్వ ఆస్పత్రి. టి.బి. అనుబంధశాఖ వైద్య, వుద్యోగుల ప్రదేశ్ ఎంప్లాయీస్ యూనియన్ ఆధ్వర్యాన సారం యీ నెల 18వ తేదీ ప్రభుత్వ దుష్ట విధానాలను వ్యతిరేకిస్తూ నిరసన ప్రదర్శనం గావించారు.ప్రదేశ్ యూనియన్‌కార్యదర్శిని జరిపి చేయటకు ఇంకా యూనియన్ నాయకులను ఇతర ప్రాంతాలకు జరిపి చేయటకు అందిస్తూ వుద్యోగులు నిరసనగా నినాదాలు చేశారు.

ప్రదర్శకులను వుద్దేశించి, ప్రాంతీయ యూనియన్ అధ్యక్షులు శ్రీ అనిల శివరావు కృష్ణయ్య, కార్యదర్శి శ్రీ జయరావు మాట్లాడుతూ ప్రభుత్వ కార్మిక వ్యతిరేక విధానాలను నిశితంగా విమర్శించారు.

వివిధ రాజకీయ నాయకులతో ప్రధాని చర్చలు

పాక్‌కు సోవియట్ ఆయుధ సరఫరా గూర్చి నేడే

న్యూఢిల్లీ, జూలై 18

పాకిస్తాన్‌కు సోవియట్ ఆయుధ సరఫరా విషయమై తర్వలో పార్లమెంటులో వివిధ పార్టీల నాయకులతో ప్రధాని ఇందిరాగాంధీ సంప్రదింపులు సాగిస్తారు. రేపు సాయంత్రం జరిగే సమావేశానికి క్రియశీలక ఎస్. ఎ. డాంగే, భూపేష్‌గుప్తా, మధుదండవతే, ఎ. వి. బాలిగా, జనసంఘ్ నాయకులు ఎస్. ఎస్. ఎస్. భండారీ, ఆచార్య కృపాలానీ ప్రభృతులు ఆహ్వానించబడ్డారు.

పీసీయస్ కాంగ్రెస్ నాయకులు క్రియశీలక రామ్, వ్యవస్థాపకుడు జగజీవన్‌రామ్, రామ్‌సుభగ్‌సింగ్ ప్రభృతులూ సమావేశానికి హాజరవుతారు.

దక్షిణ చైనాలో రక్తపాతం

పెకింగ్ రేడియో వెల్లడి

హాంకాంగ్, జూలై 18

చైనా దక్షిణ ప్రాంతంలో నేటికీ మావో అనుకూల ప్రతిపక్ష వర్గాల మధ్య రక్తపాత యుద్ధం జరుగుతూనే వున్నదని పెకింగ్ రేడియో నేడు వెల్లడించింది.

6 వారాలపాటు తమ కేమీ పట్టనట్లు వీరి యుద్ధాన్ని వైఖరిగా నేడు రంగంలోకి దిగి కట్లు కూడా ఈ రేడియో వెల్లడించింది.

మంగళగిరిలో నిరసన ప్రదర్శన

మంగళగిరిలోని ప్రభుత్వ ఆస్పత్రి. టి.బి. అనుబంధశాఖ వైద్య, వుద్యోగుల ప్రదేశ్ ఎంప్లాయీస్ యూనియన్ ఆధ్వర్యాన సారం యీ నెల 18వ తేదీ ప్రభుత్వ దుష్ట విధానాలను వ్యతిరేకిస్తూ నిరసన ప్రదర్శనం గావించారు.ప్రదేశ్ యూనియన్‌కార్యదర్శిని జరిపి చేయటకు ఇంకా యూనియన్ నాయకులను ఇతర ప్రాంతాలకు జరిపి చేయటకు అందిస్తూ వుద్యోగులు నిరసనగా నినాదాలు చేశారు.

ప్రదర్శకులను వుద్దేశించి, ప్రాంతీయ యూనియన్ అధ్యక్షులు శ్రీ అనిల శివరావు కృష్ణయ్య, కార్యదర్శి శ్రీ జయరావు మాట్లాడుతూ ప్రభుత్వ కార్మిక వ్యతిరేక విధానాలను నిశితంగా విమర్శించారు.

సోవియట్ - భారత్ ప్రతినిధుల చర్చలు

సోవియట్ విమానాల కొనుగోలు విషయమై

న్యూఢిల్లీ, జూలై 18

సోవియట్ పారవిమానాలను కొనుగోలు చేసేవిషయమై, ఇండియన్ ఎయిర్‌లైన్స్ ఉన్నతాధికారులు, సోవియట్ విమానాల ఎగుమతుల సంస్థ ఉపాధ్యక్షులు కోజోలోవ్‌కూ మధ్య సంప్రదింపులు జరిగాయి

ఆరవ బృందానికి శ్రీ వి. సత్యమూర్తి నాయకత్వం వహించారు. ఈ సంప్రదింపులు రెండుగంటలపాటు జరిగాయి రేపుకూడా కొనసాగుతాయి.

శ్రీశైలం ప్రాజెక్టులో కార్మికుల దోపిడి

కూలీ యివ్వమన్న కార్మికులపై పోలీసుల పాశవికకాండ

శ్రీశైలం, జూలై 18

శ్రీశైలం ప్రాజెక్టులో పనిచేసిన కూలీలకు మస్తర్లు వేయకుండా - కార్మికుల శ్రమను హరించుచున్న సూపర్‌వైజర్ పకీరయ్య అఘాయిత్యాలతోడు శ్రీశైలం పోలీసు సబ్‌ఇన్‌స్పెక్టర్ దౌర్జన్య చర్యలు కూడా రోజు రోజుకూ మితిమీరిపోతున్నాయి. తమ శ్రమకు ప్రతిఫలం యివ్వమనికోరిన కార్మికులపై సూపర్‌వైజర్ పకీరయ్య, సబ్-ఇన్‌స్పెక్టర్‌చే దౌర్జన్యాలు, బెదిరింపులు సాగిస్తున్నారు.

శ్రీశైలం ప్రాజెక్టులో దొంగ మస్తర్లువేసి డబ్బు కాజేశారు. పనిచేసే కార్మికులమస్తర్లు కూడ పక్షపాతంగా ఇవ్వక, అందులోకూడ రాజేయడం ఇక్కడి రాజులందు అధికార్లకు అలవాటైంది అందులో సుబ్రమణ్యపురం సూపర్‌వైజర్ పకీరయ్య. కార్మికులకు రావలసిన అరియర్సు బిల్లు డ్రా చేసి అందరివేత వేలు ముద్రలు వేయించుకొని డబ్బు లేవు యిస్తాం. మాకు యిస్తారని త్రిప్పుతూ మొరలు పెట్టారు. ఈ ప్రబుద్ధుని గురుమెరిగిన కార్మికులు ఇక లాభములేదని ఎంప్లాయీస్ అండ్ వర్కర్స్ యూనియన్‌కార్యకర్తలకు చెప్పారు కార్యకర్తలు 12 వ తేదీ సూపర్‌వైజర్‌ను కార్మికులకు యివ్వవలసిన డబ్బును యివ్వమని డిమాండ్ చేశారు. అప్పుడు పకీరయ్య దిక్కులేనట్లయినదనేంది. ఈ కార్మికులొక్కటయితే ఇక్కడ నడవలేదని దడాయించి తప్పుకో జూచాడు. ఈ దడాయింపుకు పరోక్షతనడగరవుప్పుపట్టక. అందులో కార్మికుని పేరు పుంపేశ్వరి పేరు తప్పుగావుంటుందని తండ్రి పేరువుంటే కార్మికుని పేరు వేశారు. ఈ విధంగానే తప్పులెత్తుతో మొదటినుండి రిస్టు పెంచుతూ చేస్తున్నాడు. ఈ విధంగా తప్పు చేయటంలో వుద్దేశము గట్టిగా ఎవరైనా అడిగితే వీపేదు అందులో లేదని సమర్థించుకొనవచ్చునని అతని తలంపు.

కార్మిక కార్యకర్తలు ఎంత చెప్పినా సూపర్‌వైజర్ కార్మికులకు డబ్బు యిచ్చుటకు నిరాకరించాడు. ఈ విషయం ఎగ్జిక్యూటివ్ ఇంజనీరుకి రిపోర్టు చేశారు. ఎగ్జిక్యూటివ్ ఇంజనీరు సూపర్‌వైజర్‌ను పిలిచి ఏకో విధంగా వారి డబ్బును వారికి యివ్వమని చెప్పాడు. అక్కడ పరేశి తన అసమ్మతి దగ్గరకు వచ్చినట్ల కార్మికులందరి పేర్లను వారి తరఫున బిల్లు యిచ్చి రేపు డబ్బు యిస్తానన్నాడు. ఇప్పటికే తిరిగి తిరిగి విసుగెత్తిన కార్మికులతనుకునేవారంతా మొత్తాలు రేపటి తేదీనే యిస్తానని సంతకాలు చేసి యివ్వండని అడిగారు. అందుకు పకీరయ్య నిరాకరించి తనతోపాటు తోటి దొంగ అయిన నీళ్ళాచారయ్య అనే మేస్త్రీద్వారా పోలీసువారిని పిలిపించుచున్నాడు. అప్పటికే రాత్రి 10 గంటలైనది. పోలీసువారు యిలా పక్షాన చెప్పినదేమి అప్పటికి కార్మికులు అడిగేది న్యాయంగానే వున్నదని చెప్పారు. పోలీసుల తనకు అనుకూలంగా లేకపోగ గ్రహించిన సూపర్‌వైజర్ సబ్‌ఇన్‌స్పెక్టరుకు కబురు చేశాడు.

పోలీసు సబ్ యిన్‌స్పెక్టరు దౌర్జన్యం

పోలీసు సబ్ యిన్‌స్పెక్టరు వచ్చీ రాగనే మొదటనే కనీసము ఏమీ విచారించకుండా "లంజా కొడుకుల్లారా మీ కంతా యిక్కడేమి పనిరాండి నా బూటుకు తుడుచుకొనటానికా యిన్నమొన్నటిదాకా కొట్టాడు ఎవరి దగ్గర నెత్తుకొని జారి కొరకు వచ్చిన స్త్రీలను కూడా లాఠీ దెబ్బలు తప్పలేదు. ఇక అక్కడ వారి కూలి న్యాయంగా ఇప్పించవలసిన పోలీసు ప్రభుత్వంగా నిలచున్న వారిని పట్టి కొట్టుట న్యాయంగాదని అడిగిన కార్మిక కార్యకర్తలనుకూడా బూటుకు తిట్టాడు. "లంజా కొడుకులు ఎక్కడ తన్నితే మీ కెంపుతారా. మీరంతా ఈ లంజాకొడుకులకు వకాల్తా ఏమిటని అని కొందరి కార్యకర్తలను లాఠీతో చెత్తలా కొట్టి మిమ్ముల అరెస్టు చేస్తున్నాను పైవన్‌కు తీసుకపోయాడు.

రాత్రంతా పోలీసు లాకప్‌లో నిర్బంధం

ఈ విధంగా కార్యకర్తలను నిర్బంధించి యూనియన్‌కో సంబంధం లేదని వ్రాసివుస్తే వదిలేస్తాం లేకపోతే జైలుకు పంపుతాం అని తమ సంతకంచేస్తే వదులుతానని నిర్బంధించాడు. దీనికి కార్యకర్తలు అంగీకరించలేదు. వీరిని వదిలి పెట్టకపోయిన పెద్దలో, "ఇది నాన్ బెయిలబుల్ కేసు కనుక వీడ లేదని దడాయించి పంపాడు. సూపర్‌వైజర్ పకీరయ్య సబ్‌ఇన్‌స్పెక్టర్‌కు పిలుచుకొని తమ దిక్కేల

కర్నూలు జిల్లాను కబళిస్తున్న భయంకరమైన కరవు

మానవాళికి ధృవతార సోషలిస్టు ప్రపంచం

సోవియట్ రష్యా, తూర్పు జర్మనీ పర్యటనానుభవాలపై శ్రీయుతులు రామకోటేశ్వరరావు, బలరామరాజులు గుంటూరు సభలో వివరణ

గుంటూరు, జూలై 18

యావత్తు మానవాళికి, సోషలిస్టు ప్రపంచం ధృవతారగా వెలుగొందుతూ వుందని-సోషలిస్టు దేశాలలో జరిగే అభివృద్ధియే ఇందుకు తార్కాణమని, సోవియట్ యూనియన్, పర్యటించి వచ్చిన, శ్రీ కొల్లి రామ కోటేశ్వరరావు, తూర్పుజర్మనీ పర్యటించి వచ్చిన శ్రీ కె. బలరామరాజు గార్లు, గుంటూరులో తమకు జరిగిన సన్మాన సభలో పేర్కొన్నారు.

ఇన్కమ్ పన్నుశాఖ అధ్యక్షుడు విన్న సాయంత్రం శ్రీనివాసా బిల్డింగ్స్‌పై ఇటీవల సోవియట్ దేశం పర్యటించి వచ్చిన శ్రీ కొల్లి రామకోటేశ్వరరావుకు జర్మన్ ప్రజాతంత్ర రిపబ్లిక్‌ను సందర్శించి వచ్చిన శ్రీ కె. బలరామరాజుల గౌరవార్థం సన్మానసభ జరిగింది.

విద్యావేత్త ట్యుటోరియల్ కాలేజీ సిస్టర్ పాల్ శ్రీ పతి రెడ్డి అల్లిభాస్కరరావు అధ్యక్షతన వహించారు.

ఆంధ్రప్రదేశ్ ఇన్కమ్ కార్యదర్శి శ్రీ కొల్లి రామకోటేశ్వరరావు తమ సోవియట్ దేశపు పర్యటనానుభవాలను వివరిస్తూ సోషలిస్టు విధానాన్ని వ్రజతముగా స్వీకరించిన రష్యా దేశం మహత్తరమైన ప్రగతిని సాధించిందని అంటూ దోపిడీ అసమానతలను నిర్మూలించుటే కాక సోషియట్ పౌరునికి జీవిత భద్రతను సమకూర్చిందని అన్నారు.

మానవుని అభివృద్ధికి అన్ని అవకాశాలను ఏర్పరచుటే కాక, క్రమశిక్షణను పెంపొంది అవినీతి, అనాజకత్వాలను మటుమాయం చేసిందని అన్నారు. సోవియట్ రష్యాలో పోషణరీతిని చూడ్డానికి అగు సిందదని అంటూ అర్థిక, పారిశ్రామిక, వైజ్ఞానిక సాంకేతిక రంగాలలో ప్రగతిని సాధించుటే కాక సాంస్కృతిక, కళా రంగాల్లో సైతం సోవియట్ దేశం ఉజ్వల కరిత్రను సృష్టించి మానవ వరవడిని ఏర్పరచిందని అన్నారు.

భారతదేశంపైన భారతీయ కళలు, సంస్కృతులపై అపారమైన ప్రేమాభిమానాలు గౌరవాదరాలతో మనుతాయని అంటూ అవగాహనలో భారతదేశం ప్రగతిని సాధించుటకు కృషి చేయాలని ఉద్బోధించారు.

ఇటీవలే జర్మన్ ప్రజాతంత్ర రిపబ్లిక్‌లో పర్యటించిన శ్రీ కె. బలరామరాజు తమ పర్యటనానుభవాలను వివరిస్తూ 25 వ ప్రపంచ యుద్ధంలో సర్వనాశనమైన జర్మనీ యుద్ధ శిథిలాలలో నుండి నాజీ కబంధ హస్తాలనుండి జర్మన్ ప్రజాతంత్ర రిపబ్లిక్ అవతరించి 19 సంవత్సరాలు మాత్రమే అయినప్పటికీ పారిశ్రామికంగా మహత్తరమైన అభివృద్ధిని సాధించి యావత్ ప్రపంచాన్ని దిగ్భ్రమ పరచిందని అన్నారు. ఇంతటి అభివృద్ధిని సాధించుటకు ముఖ్య కారణం సోషలిస్టు ఆర్థిక విధానమే అని ఆయన అన్నారు.

జర్మన్ ప్రజాతంత్ర రిపబ్లిక్‌లో పట్టణాలే కాక ఎలెక్ట్రిక్ గ్రామాలు సైతం సకల అధునాతన సౌకర్యాలతో స్వతోముఖంగా అభివృద్ధి చెందుట ప్రత్యేకమైన ఒకానొక అంశమని శ్రీ బలరామరాజు చెప్పారు.

అనంతరం శ్రీయుతులు కాట్రగడ్డ గంగయ్య, వావిలాల వీరభద్రరావులు ఇన్కమ్‌ను మరింత అభివృద్ధిని చేయటి వలసిన అవసరతను వివరిస్తూ మాట్లాడారు.

శ్రీ టి. సాంబయ్య వందనసమర్పణ గావించారు. విశ్వాసారంభంలో శ్రీ కొండేపూడి శ్రీనివాసరావు శ్రీ రామకోటేశ్వరరావు బలరామరాజులను పరిచయం చేశారు.

కారు ప్రమాదంలో ఆర్. టి. సి కార్మికుని మృతి

ఖమ్మం, జూలై 19

ఖమ్మం ఆర్. టి. సి. డిపోకు చెందిన మెకానికల్ హెల్పర్ శ్రీ బటులాల అనే కార్మికుడు డ్యూటీపైన ఖమ్మంనుంచి యీ నెల 15 వ తేదీన విజయవాడ వర్క్‌షాపుకు ప్రత్యేక బస్సులో వెళుతూ వుండగా గౌరవరం, గండ్లగూడు సమీపంలో బస్సు అనే వద్దకు వెనుకకువచ్చి పరికి విజయవాడనుంచి హైదరాబాద్ వెళుతున్న ఏ. ఏ. క్యూ 3037 నెంబరు కలిగిన చిన్నకారు మహావేగంగావస్తూ యీ కార్మికుడిని గుద్దివేసింది. తక్షణమే యీ కార్మికుని వెంటవున్న డ్రైవరు శ్రీ డి. ముత్తుస్వామి, డిపో మేనేజరు శ్రీ యేంద్రూస్ గారలు ప్రమాద పరిస్థితిలోవున్న కార్మికుడిని అదే చిన్నకారులో వేసుకొని విజయవాడ ఆస్పత్రిలో చేర్చారు. ఆస్పత్రిలో చేర్చిన కొన్ని గంటలలోనే చెబుతున్న కార్మికుడు మరణించాడు. డ్రైవరును పోలీసులు అరెస్టు చేశారు.

మృతదేహాన్ని 17వ తేదీనఖమ్మం తీసుకవచ్చి డిపో కార్మికులు అనేకమంది బంధు మిత్రులు కలసి గొప్ప పూరేగింపుగా తీసుకవెళ్ళి యీ కార్మికుని కళేబరాన్ని ఖననం చేశారు.

ఈరోజుపువెంట డిపో కార్మిక యూనియన్ నాయకులతోపాటూ డిపో మేనేజరు మరియు సూపర్ వైజరు వున్నారు. తన పోయిన కార్మికుని కుటుంబానికి డిపార్టుమెంటుతరపున 200 రూపాయలు యూనియన్ తరపున 200 రూపాయలు సహాయంగా యిచ్చారు.

బందరు సహకార రైసుమిల్లులో కుంభకోణం

బందరు, జూలై 19

స్థానిక మార్కెటింగ్ సొసైటి రైస్ మిల్లులో తప్పుడు లెక్కలు వ్రాసి 50 వేల రూపాయలు స్వాహా చేసినట్లు తెలుస్తోంది. గవర్నమెంటు ఆదికార్లు లెక్కలుపుస్తకాలను స్వాధీనం చేసుకొని విచారణ జరుపుతున్నట్లు కూడా తెలుస్తోంది.

25 బస్తాల వంతున 100 బస్తాల అమ్మోనియం స్టాకు గల్లంతు అయినట్లు యింకా లోతుకు విచారణకు దిగితే దాదాపు పెద్దమొత్తం అవినీతి జరిగినట్లు తెలుస్తుంది. మాజీ కార్యదర్శిని వదలగుట గురించి స్థానికులు పై తర్యతీసుకోనుటకు పాలకవర్గాన్ని రక్షించుటకు అధికారవర్గం నానా అగచాట్లు పడుతున్నారు.

తూర్పు పాకిస్థాన్ వరదలలో 136 మంది మృతి

అపార ఆస్తి నష్టం

న్యూఢిల్లీ, జూలై 18

తూర్పు పాకిస్థాన్ వరదల్లో 136 మంది తుడిచిపోయినట్లు. పాకిస్థాన్ రేడియో నేడు వెల్లడించింది. అందులో 51 మంది చిట్టగాంగ్ జిల్లాలోనే తుడిచిపోయారు.

ఈ వరదలకు 51 లక్షలమంది ప్రజలు గురయ్యారనీ, 50 లక్షల ఎకరాలలో పంట నష్టపడిందనీ 1.5లక్షలఎకరాలలోని జనము పంట నాశనమైందనీ తూర్పు పాకిస్థాన్ గవర్నర్ అన్నారు.

వరద బాధితుల సహాయార్థం ప్రభుత్వం రు. 70 లక్షల మేరకు సహాయం చేసింది.

విజయవాడ మోటారు కార్మికుల నిరాహార దీక్ష జయప్రదం

విజయవాడ, జూలై 19

విజయవాడ మోటారువర్కర్సు యూనియన్ ఆధ్వర్యాన మూడు రోజులుగా సాగిన నిరాహారదీక్ష కార్యక్రమం జయప్రదంగా ముగిసింది.

ఈనెల 17వతేదీ సాయంత్రం 8గంటలకు విజయవాడ పాతబస్టాండులో కోటేశ్వరరావు సర్కిల్టువద్ద గత 3 రోజులుగా సాగుతున్న నిరాహారదీక్ష కార్యక్రమం జయప్రదంగా ముగిసింది. వర్కర్సు మోటారు వర్కర్సు ఫెడరేషన్ కోశాధికారి శ్రీ టి. అప్పారావు బత్తాయిరసం యిచ్చగా, నిరాహారదీక్ష విరమణ జరిగింది.

వర్షంకురుస్తున్నా లెక్కచేయక మోటారు వర్కర్లు కోర్కెలు వెలిబుచ్చి నినాదాలతో ఊరేగింపుజరిగింది.

ఈసందర్భంలో జరిగినసమావేశంలో సభకు ప్రదేశ్ రోడ్డు ట్రాన్స్పోర్టు ఎంప్లాయీస్ యూనియన్ కార్యదర్శులు ఒకరైన శ్రీ మారెళ్ళ సుబ్రహ్మణ్యరావు అధ్యక్షతవహించారు. సభలో శ్రీ వెల్లంకి సుబ్బారావు ప్రసంగిస్తూ కార్మిక చట్టాలను తయారుచేసిన కేంద్ర రాష్ట్ర ప్రభుత్వాలు వాటిని అమలుపర్చనందా చేస్తున్న జాప్యాన్ని వివరించుచూ ప్రసంగించారు.

మోటారు కార్మికుల కోర్కెల సాధనకై యీ నిరాహారదీక్ష కార్యక్రమం తలపెట్టిన మోటారు వర్కర్సు యూనియన్ ఆధ్వర్యంలో యింకా పునర్మైత్రీ పోరాటాలు చేయాల్సి వస్తుందని సభాధ్యక్షత వహించిన శ్రీ మారెళ్ళ సుబ్రహ్మణ్యరావు చెప్పారు.

విజయవాడ మోటారు కార్మికుల నిరాహారదీక్ష వహించిన కాలంలో సహకరించిన మోటారు లారీ యజమానులకు, తదితరులకు అభినందనలు యీ సభలో తెలపడమైనది.

ప్రభుత్వోద్యోగులకు ఎస్. ఎస్. పి. తో డ్వాటు

న్యూఢిల్లీ, జూలై 18

పనిచేస్తున్న అన్ని రాష్ట్రాలలోని ప్రభుత్వోద్యోగులకూ తమ సహకారాన్ని ఇస్తూ ఎస్. ఎస్. పి. నేడొక సభను చేసింది.

పాలకపక్షమైన ఐక్యసంఘటనలో తన భాగస్వామిగావున్న మధ్యప్రదేశ్ ఉద్యోగుల విషయంలోకూడా తన తోడ్పాటును ప్రకటించింది.

ఐక్యసంఘటనలో భాగస్వామిగా వున్నంత మాత్రాన ఉద్యోగుల సమస్యలపట్ల వ్యతిరేకత వహించరాదని అన్ని రాష్ట్రాలలకు పార్టీ సంయుక్త కార్యదర్శి నేడు పెద్దిగాములు పంపారు.

అభిరామ కాటన్ మిల్లు లాకౌట్ ఎత్తివేయాలి

ప్రభుత్వం జోక్యం కల్గించుకోవాల్సినదిగా మిల్లు వర్కర్సు యూనియన్ అభ్యర్థన

నూళ్ళపాడు, జూలై 19

నూళ్ళపాడులోని అభిరామ కాటన్ మిల్లును యజమానులు లాకౌట్ ప్రకటించారు. పనినుండి తొలగించిన 11 మంది కార్మికులను తిరిగి పనిలో పెట్టుకోమని నిరాహార దీక్ష బూనినందునే యాజమాన్యం యీ పాపానికి ఒడిగట్టింది. కాన ప్రభుత్వం యీ విషయంలో జోక్యం కల్గించుకొని మిల్లు లాకౌట్ ఎత్తివేయునట్లు చూడాల్సినదిగా మిల్లు వర్కర్సు యూనియన్ కోరుతూ వుంది.

నూళ్ళపాడులోని అభిరామ కాటన్ మిల్లుమంది విస్కారణంగా తొలగించిన 11 మంది కార్మికులను మరల పనిలో పెట్టుకోవాలని కోరుతూ జూలై 7 వ తేదీ ఉదయం నుండి 11 మంది కార్మికులు మిల్లు గేటు ఎదుటగా నిరాహారదీక్ష పూనినందున మిల్లు యజమాని శ్రీ శివలింగం చెట్టియార్ అనబడు మిల్లునే మూసివేశారు. మిల్లు లాకౌట్ చేసి వందన మిల్లులో పనిచేస్తుండిన 200 మంది కార్మికులు కుటుంబాలగతి ఏంకావాలి? అర్థికంగా యెంతో వెనుకబడియున్న నూళ్ళపాడు తాలూకాలో కొంతమందికైనా వుద్యోగ పనిని ఏర్పరుచుటందునే ఉద్దేశ్యంతో ప్రభుత్వం లైసెన్సు యిచ్చింది. మూడున్నర సంవత్సరముల నుండి మిల్లు పని చేస్తున్నది. మంచి మిల్లు మంచి యంత్రాలు కష్టపడి పనిచేస్తున్న కార్మికులు వున్నారు. కార్మికులు కష్టపడినపనిచేస్తుండేసే యాజమాని లాభాలు సంపాదిస్తుంటాడు. తమ జీతాల విషయంగాని, పెంపుల విషయం గాని తమ్మి నెంటు చేయాలని గాని, యీ విధంగా తమకున్న కష్టాలు కార్మికులు చెప్పకపోవు నేరంగా యాజమాన్యం భావించుచూ వుంది. మరి ఈ కష్టాలన్నీ యెందుకూ అనగా కార్మికులు ఏం తప్పు చేశారు కాబట్టి మిల్లు మూశారు. వర్కర్లందరు పనిచేయడానికి సిద్ధంగా వున్నారు. వెంటనే మిల్లు తెరవాలని కోరుతున్నారు.

ప్రజలకూ ప్రభుత్వానికీ ఎజ్ఞప్తి

ఆదివారం కూడా పెద్దపు యిచ్చటంలేదని చెప్పడం నేరమా? చేసే మాటికి జరిమానాలు వేస్తున్నారని చెప్పడం నేరమా? ఎన్నాళ్ళు పనిచేసినా సర్దిమెంటు చేయడం లేదని చెప్పడం నేరమా? పాత వర్తంపే అర్థ రూపాయి జరిమానా వేయడం న్యాయమా? మిల్లు మాస్టరు నారాయణరావు చేసే అక్రమాలు అధికార్లకు కూడా చెప్పుకోకూడదా?

జూలై 7వ తేదీ సాయంత్రం మిల్లును మూసివేసినట్లు నోటీసు వేశారు. మిల్లుమూగాం మరలా పెళ్ళిపొమ్మని కార్మికులకుచెప్పారు. దాదాపు 200 మంది కార్మికులు నిరుద్యోగులయ్యారు. వారంతా వస్తుంటున్నారు. యాజమానికి అనుకూలంగా వుండే 10 మంది సర్కార్లు మాత్రం మిల్లులోకి పోయారేవున్నారు. ఈ కుట్ర ఏమిటో అర్థం కావడంలేదు. ఈ వర్కర్లందరినీ తొలగించి మళ్ళా కొత్త వాళ్ళను తెచ్చి మిల్లు నడుపుతారని వార్త పొక్కింది. విజయ విలకడుకాని తెలియదు. కాబట్టి ఈ మిల్లును వెంటనే తెరవాలనీ, యాజమాని వని చేస్తుండిన వర్కర్లు అందరినీ మరల పనిలో పెట్టుకోవాలని యాజమాని మీద ప్రభుత్వం మీద తగు వత్తిడి తెచ్చుకోవాలని ప్రజలకు విజ్ఞప్తి చేస్తున్నాం. నిరుద్యోగంతో వస్తుంటున్న కార్మికులకు దక్కుమూలంలోనూ దాన్యరూపంలోనూ తగు సహాయం చేయవలసిందిగా నూళ్ళపాడు తాలూకా ప్రజలకు ఆంధ్ర ప్రదేశ్ కార్మిక వర్గానికి విజ్ఞప్తి చేస్తున్నాం.

కర్నూలు జిల్లాలో కరవు తీవ్రరూపం దాల్చుతూవుంది.

ముంగారి వర్షాలు పడకపోవడంతో, ముంగారిసంటలు జొన్న, సజ్జ, కొర్ర, వేరుశనగ, ఏ కొద్ది ప్రాంతాల్లో తప్ప జిల్లాఅంతటా యింతవరకు వేయనేలేదు. కంటం చెరువు కింద వేసి ఏకరాలలో చెరకు ఎండిపోయింది. కవిసంప్రజానీకం త్రాగేందుకు కూడా నీరులేకుండా పోతూవుంది. పశుగ్రాసం కొరత తీవ్రంగా యేర్పడింది. యీ విధంగా పరిస్థితులు ఒక నెల రోజులుంటే జిల్లా మొత్తంగా కరువు రాక్షసికి బలి అయిపోవాల్సి వస్తుంది.

త్రాగేందుకునీరు, పశువులకుగ్రాసంకొరతతో విలవిల్లాడిపోతున్న ప్రజానీకం దీనస్థితి

సహాయ కార్యక్రమాలకై ప్రజల అభ్యర్థన

[విశాలాంధ్రవిలేకరి]

గిద్దలూరు, జూలై 19

కర్నూలు జిల్లాలో కరవు తీవ్రరూపం దాల్చుతూవుంది. ముంగారి వర్షాలు పడకపోవడంతో, ముంగారిసంటలు జొన్న, సజ్జ, కొర్ర, వేరుశనగ, ఏ కొద్ది ప్రాంతాల్లో తప్ప జిల్లాఅంతటా యింతవరకు వేయనేలేదు. కంటం చెరువు కింద వేసి ఏకరాలలో చెరకు ఎండిపోయింది. కవిసంప్రజానీకం త్రాగేందుకు కూడా నీరులేకుండా పోతూవుంది. పశుగ్రాసం కొరత తీవ్రంగా యేర్పడింది. యీ విధంగా పరిస్థితులు ఒక నెల రోజులుంటే జిల్లా మొత్తంగా కరువు రాక్షసికి బలి అయిపోవాల్సి వస్తుంది.

ఈ సంవత్సరం కర్నూలుజిల్లా అంతటా సంటలు కనుపిస్తే, వర్షం ఇంతవరకూ పడలేదు. అందువల్ల జూన్ మొదటివారంలో వేయవలసిన ముంగారు,సంటలుజొన్న, సజ్జ, కొర్ర, వేరుశనగ తదితర వ్రధాన సంటలు ఏ కొద్దిపాటి (గామాలలోనో తప్ప, జిల్లా అంతటా ఇంతవరకూ వేయలేదు కె. పి. కె. కాలువ, తుంగభద్ర కాలువలలో మినహా ఏ ఒక్క చెరువుకు ఇంతవరకూ నీరు రాలేదు. జిల్లాలో (పస్తుతానికి 14 వేల ఎకరములు మాగాణి కలిగిన కంటం చెరువులో నీరు లేక 1000 ఎకరాలలో చెరుకుసంట ఎండి పోయిం దంటే పరిస్థితులు ఎంత దారుణంగా ఉన్నాయో ఊహించవచ్చును. వర్షాలు లేనందున ఏ ఒక్క చెరువు క్రింద కూడా యింత వరకూ వరినారు పోసలేదు

ముఖ్యంగా గిద్దలూరు, మార్కాపురం తాలూకాల (వజలు గత మూడు సంవత్సరములనుండి వరుసగా కరువును గుర్తుకు నానా బాధలు పడుతున్నారు. (వజాందోళన వరిచిముగా (పభుత్వం వారుమార్కపు సహకారం అందజేసినా కూడా రైతులను లబించనందా స్వార్థపరులు కాజేస్తున్నారు.

1965 సంవత్సరం 53 గ్రామాలకు దాదాపు 70 వేల రూపాయలు గిద్దలూరు తాలూకాలో రెమిషన్ యిచ్చినప్పటికీ రైతులకు ఒక్క పనూ సాగా కూడా అందకుండా రెమిషన్ అధికారులు మ్రింగివేశారు. ఇలాంటి ఎన్నుల భారంతో దుణభారంతో కృంగిపోతే అనేకమంది పేదరైతులు తమ భూములను అమ్మివేసి అన్యులు తిన్నుకొని ఇతర ప్రాంతాలకు వలసవెళ్ళుతున్నారు. పనులు లేకపోవడం, ధరలు విపరీతంగా పెరిగిపోవడంవల్ల గత్యంతరంలేక గిద్దలూరు, మార్కాపురం తాలూకాలలోని వ్యవసాయ కార్మికులు 6 మాసములు క్రితమే ఇతర తాలూకాలకు వలసవెళ్ళారు.

చెరుకుసంట చస్తితి

గత సంవత్సరం కంటం చెరువుక్రింద ఎకరమునకు 700 నుండి 1000 రూపాయల వరకూ గుత్త చెల్లించి 1500 ఎకరములలో చెరుకు నాటుకున్నారు. ఎరువులు, చెరుకు విత్తనమునకు ఎకరము ఒకటికి 600 ఖర్చు చేశారు. చెరువులో నీరు లేనందున 4 మాసముల నుండి 70 అడుగుల లోతున్న బావుల నుండి వాగులలో పీళ్ళను వారించి సంటను దక్కించుకోవాలని సర్వప్రయత్నాలు చేశారు యిప్పుడు యెక్కడా నీరులేదు. 1000 ఎకరములలోని చెరుకుసంట పూర్తిగా మొండి పోయింది. 500 ఎకరములు మాత్రం వారం రోజులలో వర్షంపడిన కొంతవరకు సంట రావచ్చును. మూడు సంవత్సరములనుండి సంటదలేనందున ఈసంవత్సరం పశాలలో వర్షాలు లేనందున ఎరువుల మెతకొరత ఎక్కువగా ఏర్పరిచింది.నల్లమల కొండలకు ఎరువుల తోలకొని వెళ్ళుటానికుంటే అక్కడ కూడా అనావృష్టివల్ల గడ్డిలేదు. అందువల్ల ప్రతినిత్యం సంటల కుండు పరిగడ్డి కై ఆళ్ళుగడ్డ నందికొట్కూరు తాలూకాలకు ఈ రెండు తాలూకాల నుండి వెళ్ళి తెచ్చుకుంటున్నారు. పేద రైతులు ఇతర తాలూకాల నుండి గడ్డి తెచ్చుకొనుటకు శక్తిలేక అతివల్ప ధరలకు తమ పశువులను అమ్ముకుంటున్నారు.

నీటి కొరత

మార్కాపురం, కంటం, గిద్దలూరు తాలూకాలలో తరచుగా కరవుకు గురవుతూ వుండటం వలన ఇక్కడ నీటి కొరత ఎక్కువగా వుంటుంది. ఇంతవరకూ తాలూకాలోని అన్ని ప్రాంతాలలో కూడా విత్తనాలు వేయ లేదు. అనేక గ్రామాలలో (త్రాగే నీటి కొరత ఏర్పడింది. వారం రోజులలో వర్షాలు రానిచో తీవ్రమైన మంచినీటికొరత ఏర్పడే పరిస్థితి వుంది.

ఎరువు పనిలేదు. కరువు పనిలేదు (పాణి పట్టుడు మిగిలాయిస్తే మిగిలిన పూర్తి తాలూకా మొత్తం (పాంతం, యింత వరకూ విత్తనాలు కూడా వేయలేదు. పన్నుకాడు రైతులు యిండ్లలో వి ధాన్యం అయిపోయింది. ఇతరులలో ధాన్యం ధరలు విపరీతంగా పెరిగిపోయాయి పశువులకు మేతలేదు. పరిగడ్డి పందకట్టలు 30 రూపాయలు అమ్ముచున్నారు. మేతలేక చాలా మంది తమ పశువులను అమ్మాలని ఆలోచిస్తున్నారు. వ్యవసాయ కార్మికులకు పనులు దొరకటంలేదు

బిద్వేలు, పోరుమామిళ్ళ రాయచెరువు చెరువుల క్రింద యింత వరకూ నాట్లు కూడా వేయలేదు. సకాలంలో వర్షాలు పడివుంటేనో (పస్తుతం పండ్లుల జరుగుచుండేవి. మొత్తం 20 వేల ఎకరాలు తరి భూములు బీళ్ళు పడ్డాయి. ఈ సంవత్సరం తాలూకాలో దాదాపు 2500 ఎకరాలలో చెరుకు వేశారు ఇందులో దాదాపు సగం తడిచిపోయింది. (పస్తుతం వర్షాలు పడి పగలంపంట మాత్రమే అందుకుంది.

తాలూకాలోని అనేక (ప్రాంతాలలోని గ్రామాలలో మంచినీటికి సహకారం కొరత ఏర్పడింది. పోరుమామిళ్ల గ్రామంలో (త్రాగే నీటికొరకు (పజలు అనేక అవస్థలు పడుతున్నారు. (పజలు (త్రాగినీళ్ళ బావులింగ్గర పడిగాపులుగాస్తున్నారు. నీటిమీద పడిన తరువాత బావులదగ్గరకు వెళ్ళిన కనీసం ఒక కడవ మంచినీళ్ళు దొరకటంలేదు. వర్షాలురావాలని (పజలు (త్రాగేనీటికొరకు అనేక అగచాట్లు పడవలసివుంటుంది. తాలూకాలోని అనేక ప్రాంతాల నుండి నీటికొరత గురించిన వార్తలు వస్తున్నాయి. (పభుత్వం వాటి వెంటనే క్రింది సహాయ కార్యక్రమాలు (పారంభించాల్సివుంది.

బిద్వేలు తాలూకాలో భీకరమైన కరవు

కడప జిల్లా బిద్వేలు తాలూకాలో తరచుగా కరవుకు గురవుతూ వ్యాపించే సమయం కన్న అధికమవుతున్నది. ఇంతవరకూ తాలూకాలోని అన్ని ప్రాంతాలలో కూడా విత్తనాలు వేయ లేదు. అనేక గ్రామాలలో (త్రాగే నీటి కొరత ఏర్పడింది. వారం రోజులలో వర్షాలు రానిచో తీవ్రమైన మంచినీటికొరత ఏర్పడే పరిస్థితి వుంది.

ఎరువు పనిలేదు. కరువు పనిలేదు (పాణి పట్టుడు మిగిలాయిస్తే మిగిలిన పూర్తి తాలూకా మొత్తం (పాంతం, యింత వరకూ విత్తనాలు కూడా వేయలేదు. పన్నుకాడు రైతులు యిండ్లలో వి ధాన్యం అయిపోయింది. ఇతరులలో ధాన్యం ధరలు విపరీతంగా పెరిగిపోయాయి పశువులకు మేతలేదు. పరిగడ్డి పందకట్టలు 30 రూపాయలు అమ్ముచున్నారు. మేతలేక చాలా మంది తమ పశువులను అమ్మాలని ఆలోచిస్తున్నారు. వ్యవసాయ కార్మికులకు పనులు దొరకటంలేదు

బిద్వేలు, పోరుమామిళ్ళ రాయచెరువు చెరువుల క్రింద యింత వరకూ నాట్లు కూడా వేయలేదు. సకాలంలో వర్షాలు పడివుంటేనో (పస్తుతం పండ్లుల జరుగుచుండేవి. మొత్తం 20 వేల ఎకరాలు తరి భూములు బీళ్ళు పడ్డాయి. ఈ సంవత్సరం తాలూకాలో దాదాపు 2500 ఎకరాలలో చెరుకు వేశారు ఇందులో దాదాపు సగం తడిచిపోయింది. (పస్తుతం వర్షాలు పడి పగలంపంట మాత్రమే అందుకుంది.

తాలూకాలోని అనేక (ప్రాంతాలలోని గ్రామాలలో మంచినీటికి సహకారం కొరత ఏర్పడింది. పోరుమామిళ్ల గ్రామంలో (త్రాగే నీటికొరకు (పజలు అనేక అవస్థలు పడుతున్నారు. (పజలు (త్రాగినీళ్ళ బావులింగ్గర పడిగాపులుగాస్తున్నారు. నీటిమీద పడిన తరువాత బావులదగ్గరకు వెళ్ళిన కనీసం ఒక కడవ మంచినీళ్ళు దొరకటంలేదు. వర్షాలురావాలని (పజలు (త్రాగేనీటికొరకు అనేక అగచాట్లు పడవలసివుంటుంది. తాలూకాలోని అనేక ప్రాంతాల నుండి నీటికొరత గురించిన వార్తలు వస్తున్నాయి. (పభుత్వం వాటి వెంటనే క్రింది సహాయ కార్యక్రమాలు (పారంభించాల్సివుంది.

76 పైసలకు కిలో బియ్యం అమ్మించాలి

జిల్లాకలెక్టరుకు ఖమ్మంజిల్లా కమ్యూనిస్టు సమితిచే మెమోరాండం సమర్పణ

ఖమ్మం, జూలై 19

రోజురోజుకు పెరిగిపోతున్న బియ్యంధరలనుఆరికట్టి అనధికార రేషనింగ్ పద్ధతిని (పవేశ పెట్టి కిలోబియ్యం 76 పైసలకు అమ్మించాలని కోరుతూ పట్టణ (పజలనుండి 3269 సంతకాలతో జిల్లా కలెక్టరుకు ఖమ్మం పట్టణ కమ్యూనిస్టు కమిటి ఒకవిజ్ఞాపన పత్రాన్ని సమర్పించింది.

ఖమ్మంపట్టణంలో రోజురోజుకు పెరిగిపోతున్న బియ్యంధరలను అదుపులో పెట్టాలని దానికి తగిన ఆందోళన కార్యక్రమాన్ని చేపట్టాలని పట్టణ కమ్యూనిస్టుకమిటి గావించిన తీర్మానాన్ననుసరించి పార్టీ కార్యకర్తలు ఉత్సాహంగా కదిలి రెండు రోజులలోనే అన్ని వార్డుల (పజలనుండి 3269 సంతకాలతో విజ్ఞాపన పత్రంపైన సంతకాలు సేకరించారు. ఈ విషయంపై పట్టణ కమిటి(పచురించినకరపత్రం ద్వారాసూర్యకర్తలువెళ్ళి సమస్యను గుర్తించడం ద్వారా పట్టణంలో సంతనలం కలిగిరాజకీయ చేతనా (ప్రాయంతో నిమిత్తం లేకుండా అన్ని వర్గాలప్రజలు సంతకాలు చేసారు "మీరు తలపెట్టిన కార్యక్రమం బాగావుంటుంది అని చెప్పేవాళ్ళుకొనియాడారు.

ఈ పని సాధించే వరకూ తుదికంటా పోరాడాల్సిందే అని మాకితగు అండదండలు సంపూర్ణంగా వుంటుందని అనేక మంది పురుషులు కార్యకర్తలను పుత్సాహపర్చారు

విజ్ఞాపన పత్రాన్ని నిన్నటిరోజున జిల్లా కలెక్టరు హెడ్‌క్వార్టర్సులో లేకపోవడం వలన రెవిన్యూకలెక్టరు శ్రీ కె. వి. యస్. గౌడ్‌కి కమ్యూనిస్టుపార్టీ తరపున (వతినిధి వర్గం సమర్పించింది. (వతినిధి వర్గంలో జిల్లా కమ్యూనిస్టు సమితి సహాయ కార్యదర్శి శ్రీ చుండూరు సర్వింగోపాలు, జిల్లా రైతు సంఘ అధ్యక్షులు శ్రీ వానిరెడ్డి వెంకటపతి, జిల్లా వ్యవసాయ కార్యకర్తసంఘ అధ్యక్షులు శ్రీ తమ్మిరావు గోపాలుడు బూర్గంపాడు తాలూకా కమ్యూనిస్టుసమితుల శ్రీ మందడపు వెంకటేశ్వరరావు, తిరిగి తాలూకా పార్టీకార్యదర్శి శ్రీ నల్లమోతు సత్యన్నారాయణ జి. రామయ్య ఖమ్మం పట్టణకమిటి సభ్యులు శ్రీయుతులు జి. రామయ్య, రెంటాల బాలగురుమూర్తి, కనం కృష్ణయ్య, పోతిరెడ్డి వర్కర్సు యూనియన్ తరపున శ్రీ యస్. కనకరాజుగారలు వున్నారు.

ఆహారసమస్య నేడు పట్టణాలలోనే గాకుండా పల్లె (ప్రాంతాలలోకూడా చాలా తీవ్రంగా వుంటుంది నేటివరకు వర్షంలేకపోవటం వలన పంటలు పండకపోవటం వలన (పజలు తమ కడుపులు నింపుకోలేక తిండి లేక మలమల మాడి పోతున్నారని నాయకులు వివరించారు.

పరిస్థితులు ఇలాగే వుంటే చాలాభయానక పరిస్థితులు కలుగగలవని ఆలాంటి పరిస్థితులు కలుగకముందే (పభుత్వం జాగ్రత్త వహించి గోదాములలో వున్న బియ్యాన్ని విడుదల చేసి దానికి సబ్సిడీ ఇవ్వకుండా ఎట్టిధరలో గతంలో అమ్మబడిన పద్ధతిలో వున్న అనధికార రేషనింగ్ షాపులకు వల్లయి చేయాలి రేషన్ కార్డులపైన కిలో బియ్యం 76 పైసలకు అమ్మించాలని, అలాగే పల్లె (ప్రాంతాలలోని పంచాయితీల ద్వారాగాను, సహకారసంఘాల ద్వారాగాని పౌర సరఫరాలు చేయాలని, ఈ క్లిష్ట పరిస్థితి నుండి (పజలను కాపాడ వలసిందిగా కలెక్టరును కోరారు.

ఈ సందర్భంలో కలెక్టరు సహాయకంగా జిల్లా సప్లయి ఆఫీసరు కూడా తర్వలో సాధ్యమౌతుంది. (పతినిధి వర్గం గావించిన సూచనలను సావధానంగా విని అనధికార రేషనింగ్ పద్ధతి అమలు జరపాలన్న సబ్సిడీ యివ్వాలన్న అవి (పభుత్వం చేయవలసినవని అని మిల్లర్ల వద్దవున్న నిల్వలు జనుటకై రోపుంతా కాకుండా (పభుత్వానికి మిగతా విషయాలన్నీ (పభుత్వానికి తెలియ జేస్తానని శ్రీ కలెక్టరు తెలియజేశారు.

వ్యవసాయ కార్మిక ఉద్యమ ప్రగతి

(3 వ పేజీ తరువాయి)

తరంపేలంపేయటానికి పూనుకోగా సాగుదారు (పతిఘటించి పోలీసాదను ఆపుచేయించాడు తుదకు (పభుత్వము జక్కపోవటానికి పరిష్కారం పిలుపివలసి వచ్చినది

కృష్ణాజిల్లాలో తిరువూరు తాలూకా తుమిడివాయి (గామములో పోరంబోకు 500 ఎకరాలభూమిని 101 కుటుంబాల వ్యవసాయ కార్మికులు సాగుచేశారు. (పస్తుతము 50 మందిని అరెస్టు చేశారు. నూజివీడు తాలూకాలో పారెస్టు బంగళా సాగుదారులను వెళ్ళగొట్టటానికి డిస్ట్రిక్టుమెంటు కృషి చేస్తున్నది కాని వారు విలవిడి సాగుచేసు ఉంటున్నారు.

దివితాలూకాలో తల్లుల్లి అమీందారు అక్రమంగా అక్రమించిన 2700 యకరముల లంకభూములను పేద వ్యవసాయ కార్మికులకు పంచాలని ఆందోళనచేస్తున్నారు.

కడపజిల్లాలో యస్. ఉప్పులపాడులో బంజరు పనస్య తీసుకొని కృషిచేశారు. ఎట్టాడ యిస్తేంటటానికి కృషి జరుగుచున్నది.

(ద్రాక్షతోటల వ్యవసాయ కార్మికులలో కృషి

హైదరాబాద్. మహబూబ్‌నగర్ రోడ్డులో 13 మైళ్ళలో వున్న 128 (ద్రాక్ష తోటలలోని కార్యకర్తలు (పచారాన్ని చేశారు. కరపత్రాలు పంచారు. (ద్రాక్ష తోటల దగ్గర గేటు మిటింగులు జరుపుకున్నారు. 3 (ద్రాక్ష తోటలలో 8 రోజులు సమ్మె జరిగినది, ఇంత వరకు 720 మందిని సంఘములో చేర్చిందారు. హైదరాబాదు, విశాఖపట్నం రోడ్డుపైనున్న తోటలలోకూడా (పస్తుతం మన సంఘ కార్యకలాపాలుసాగుతున్నాయి. మూడు పెద్ద తోటల కార్మికుల వేతనాలు పెంచు విషయము అసిస్టంటు లేబరు కమిషనరువద్ద

లక్షలాది కార్మికుల భవిష్యత్తు అంధకార బంధురంచేసే ఆటోమేషన్

కార్మిక స్థాయీ సంఘ సమావేశంలో శ్రీ యస్. ఎ. డాంగే ప్రభృతుల విమర్శ

న్యూఢిల్లీ, జూలై 18

"ఇప్పటికే లక్షలాదిమంది కార్మికులభవిష్యత్తును అంధకార బంధురం చేయడమే కాకుండా, పెద్దమొత్తున రిట్రెంచిమెంటుకు దారితీసే ఆటోమేషన్‌ను రద్దు చేయాలి" ప్రముఖ కార్మిక సంఘాల ప్రతినిధులు నేడు కార్మిక స్థాయీ సంఘ సమావేశంలో ప్రసంగిస్తూ డిమాండ్ చేశారు.

ఏ. ఐ. టి. యు. సి ప్రధాన కార్యదర్శి శ్రీ యస్. ఎ డాంగే ప్రసంగిస్తూ, ఈ ఆటోమేషన్ను రద్దుచేయాలని, ప్రస్తుతం వివిధ పరిశ్రమలలో ఏర్పాటు చేసిన కంప్యూటర్లను ఉపసంహరించుకోవాలనీ, ఇంకా కంప్యూటర్లు దిగుమతి చేసుకోవడానికి చేసుకొన్న ఒప్పందాలను రద్దుచేయాలనీ డిమాండ్ చేశారు

ఆటోమేషన్ ప్రవేశపెట్టడమేసంపన్నుల కలిగే నష్టాలను పరిశీలించి యీ విధానానికి వ్యతిరేకించి ముఖ్య విషయాలను తప్పించడానికి కార్మిక స్థాయీ సంఘ ప్రత్యేక సమావేశం ఏర్పాటు చేయాలంది.

ఆటోమేషన్‌ను రద్దు చేయకపోతే దేశ వ్యాప్తంగా కార్మికఆందోళన తప్పదని శ్రీ డాంగే, జతీంద్రకవర్తి (యు. టి. యు సి.) హెచ్చరించారు.

ఆటోమేషన్‌ను ఐ యన్. టి. యు. సి. ప్రతినిధిగూడా వ్యతిరేకించారు.

హింద్ మజ్దూర్ సభ ప్రతినిధి మాట్లాడుతూ ఏదైనా తప్పనిసరియైన పరిస్థితులలో తాము ఆటోమేషన్ను అంగీకరిస్తాము అని అన్నారు.

పరిశ్రమల యజమానుల మోసపు మాటలు

వివిధ పరిశ్రమల యజమానులు యీ సమస్యపై సంగతిగూడా ఆటోమేషన్ప్రవేశం వల్ల పెద్దమొత్తున నిరుద్యోగులకు దారితీయదని అన్నారు. భారత యజమానుల సమాఖ్య అధ్యక్షులు శ్రీ నవల్ హెచ్. లాలా అఖిల భారత పారిశ్రామిక యజమానుల సంఘ అధ్యక్షులు శ్రీ రాజూభాయ్ పటేల్ మాట్లాడుతూ సత్వర ఆర్థికాభివృద్ధికి ఆటోమేషన్ ముఖ్యమైన పాత్ర వహించుతుందనీ, అదనంగా ఉద్యోగ వనరు కల్పించుతుందని అన్నారు. ఆటోమేషన్ ప్రవేశపెట్టినచోట నిరుద్యోగం సంభవించిన లేదని ఋజువైందట.

నిరుద్యోగానికి ఆర్థిక తిరోగమనమూ, యితర అంశాలే కారణంగానే ఆటోమేషన్ గాదని అన్నారు.

శ్రీ డాంగే సమాధానం

శ్రీ లాలా ప్రభృతులకు భారత కమ్యూనిస్టుపార్టీ అధ్యక్షులు శ్రీ డాంగే సమాధానం చెబుతూ, పరిశ్రమలలో రేషనలైజేషన్ అంటే కార్మికుల స్థానే యంత్రాలను ఉపయోగించడమేనని ఆటోమేషన్ అంటే మానవులను తీసివేయడం, మానవ శ్రమను లేకుండా చేయడమేనని అన్నారు.

ఆటోమేషన్ ప్రవేశపెట్టడాన్ని ఆపలేనట్లయితే ముందు నిరుద్యోగాన్ని పరిష్కరించడానికి వీలుగా సత్వర అభివృద్ధి సాధించే తరుణాన్ని తయారుచేసి అమలు ఎరపరచవలసిందిగా ఆమోదన ప్రభుత్వానికి విజ్ఞప్తి చేశారు.

ఢాకాలో ప్రశాంతత

కర్ఫ్యూ తొలగింపు

ఢాకా, జూలై 18

ఇరాక్‌లో 27 గంటల పాటు సైనిక తిరుగుబాటు జరిగిన 24 గంటల అనంతరం నేడు బాగ్దాద్‌లో ప్రశాంతత నెలకొనింది. కర్ఫ్యూ తొలగించబడింది.

తిరుగుబాటుకు నాయకత్వం వహించిన వారిలో ఇద్దరిని పట్టి ఇంతవరకు వెల్లడయ్యాయి. వారు అధ్యక్షులుగా పనిచేసిన మేజర్ జనరల్ అహ్మద్ హసన్ అల్‌బకర్, ఎయిర్ బ్రిగేడియర్ హర్దాన్ జబుర్ గాఫార్ అల్‌ఆత్తెమి వీరిద్దరూ కూడా బాత్ పార్టీ సభ్యులే.

తిరుగుబాటు దారులు జాగ్రత్తగా వహించడం ప్రకారం జరిగినట్లు కనబడుతున్నది. కీలక పత్రాల క్రింద ఆరిఫ్ సోదరులు తిరుగుబాటు చేసేవరకు బాత్ పార్టీయే అధికారంలో వుంది.

పశ్చిమసిరియా మొత్తంమీద పరుగులిడి కలిగివున్న బాత్ పార్టీ, తరువాత ఇరాక్‌లో విప్లవీకరించింది.

నిన్న కలవు ఇవ్వబడిన ప్రధాన్య కాలబ్ని నేడు తిరిగి పనిచేయడం ప్రారంభించాయి. రైళ్ళు, ఇతర వాహనాలు నేడు వేగంగా తిరిగేటం ప్రారంభించాయి.

పశ్చిమగోదావరిలో వర్షాభావంవల్ల నాట్లకు ఆటంకం

మెట్ట ప్రాంతాలలో మంచినీటికి కటకట

(విశాలాంధ్ర విలేకరి)

ఏలూరు, జూలై 17

పశ్చిమ గోదావరి జిల్లాలో వర్షాభావం వలన ఊట్లుడా పూర్తిగాకుండా పూడిపోవడం చేత రైతులు నిరాశా నిస్పృహలకు లోనైనారు.

పుగారకు కాలాలో ప్రారంభించవలసిన బరిపనులు ఊట్లుడా వర్షాభావంవలన వెనుకబడినాయి. జిల్లాలో 1, 2 వర్షపు ఇబ్బడి తప్ప మిగిలిన వర్షం కురిసినట్లు లేదు. ఊట్లుడ చేలకు నీరు అందకపోవడంతో పాటు వేడిగాలులకు పైరు దెబ్బతిని పరిస్థితి ఏర్పడింది. ముఖ్యంగా జిల్లాలోని మెట్ట ప్రాంతాలలో వ్యవసాయానికి నీరు లేకపోగా తాగునీరు మంచినీరు కూడా దుర్భరంగా మారుతున్నది. దెల్లాప్రాంతపు పొరాలకు గోదావరిలోంచి లిఫ్టులేర్పరిచి నీరు అందడం లేదనే విమర్శలున్నాయి. ఉదాహరణకు ఏలూరు కాల్వ క్రింద సాగు ఇంతవరకు 50 శాతం మాత్రమే జరిగింది. ఆచంట, ఆమదలపర్రు ప్రాంతాలలో కాల్వలు పూర్తిగా పూడిపోయి వుండవలసిన ఊట్లుడా పూర్తికాలేదు. అలాగే ఊట్లుడ పైపుల ద్వారా నీరు అందక పోవడం మాత్రమే గాకుండా పైపులు కట్టి పోయే అవకాశం వుంటే, రైతులు అనుభవంతో చెబుతున్నారు.

కొల్లేరు ఎగువలో ఊట్లుడ బహు తక్కువగా జరిగాయి. ఒక చోట ఒకటి, రెండు పెద్ద వర్షాలు కురిసినా ఈ ప్రాంతం నుంచి నీరు అవుతుంది.

కృష్ణ కాలువనుండి తీసుకొనే నీరంపేట కాలువ క్రింద 30 శాతం మాత్రమే ఊట్లుడా జరిగాయి. రైతులు ఆలస్యంగా దుక్కిన వలన చేతికి అందుతుందా అనే అనుమానంతో ఆందోళన పడుతున్నారు. ఏ కారణం చేతనో గాని కృష్ణా నదిలో నీరు పుష్కలంగా వున్నప్పటికీ కాల్వకు చిట్టిదివరకున్న భూములకు అందే విధంగా ప్రయత్నం జరగడంలేదు. నీరు ఎంపిణీచేసే పద్ధతి సక్రమంగా లేదని రైతులు భావించుతున్నారు. (వి. వి.)

కరువు నివారణకు సత్వర చర్యలు

రాష్ట్ర శాసనసభలో పలువురి డిమాండ్

హైదరాబాద్, జూలై 18

కరువు ప్రాంతాలలో సహాయక కార్యక్రమాలు వేగిరపరచాలనీ, వివిధ మైనర్ ఇరిగేషన్ పథకాలను ఉదారంగా గ్రాంటులు మంజూరు చేయాలనీ, పన్నులు సబ్సిడీలు యివ్వాలనీ నేడు రాష్ట్ర శాసనసభలో అన్నిపక్షాల సభ్యులు డిమాండ్‌చేశారు

రాయలసీమ అభివృద్ధి బోర్డును ఏర్పాటు చేయాలనీ, జిల్లా పరిషత్తులు వితరించిన దానికి కార్యక్రమాన్ని దర్శన తీసుకోవాలని రాయలసీమ సభ్యులు డిమాండ్ చేశారు.

రాష్ట్రంలో వివిధ ప్రాంతాలలో వరుసగా వచ్చిన కరువు పరిస్థితులపై జరిగిన చర్చలో నేడు 40 మంది సభ్యులు పాల్గొన్నారు.

శాశ్వత కరువు నివారణ పథకాలను రూపొందించి అమలు జరపాలని వారిని చేయాలని సభ్యులు డిమాండ్ చేశారు.

శ్రీ జి. శివయ్య డిమాండ్

కమ్యూనిస్టు సభ్యులు శ్రీ శివయ్య మాట్లాడుతూ కరువు నివారణకు తక్షణమే ప్రత్యేక బడ్జెట్ కేటాయించి పనులు చేపట్టాలని సభ్యులు డిమాండ్ చేశారు.

మంత్రి సమాధానం

దర్శన రెవెన్యూ మంత్రి శ్రీ వి. వి. రాజు సమాధానంచెబుతూ కరువుప్రాంతాలలో ఇంకా పనులు మొత్తం 250 నుండి 500 వరకూ పెంచే ప్రతిపాదన ప్రభుత్వం పరిశీలిస్తున్నదని అన్నారు.

రాష్ట్రంలో అవసరాల దృష్ట్యా యితర రాష్ట్రాలకు ఆహారధాన్యాలు ఎగుమతి చేసే విషయం పునరాలోచించి నిర్ణయిస్తామని అన్నారు. రాయలసీమలో శాశ్వత జిల్లా నివారణ పథకాలు చేపడతామని వారు యిచ్చారు.

9 మంది అమెరికన్ల వధ

విమానిక మండల ప్రాంతంలో

సైగాన్, జూలై 18

ఉత్తర దక్షిణ వియత్నాంలను వేరుచేస్తున్న విమానిక మండలం ప్రాంతంలో నేడు అమెరికా వియత్నాంగ్ సైన్యాల మధ్య జరిగిన పోరాటంలో అమెరికా సైన్యానికి కాదులు నేలకొరిగినట్లు ప్రకటించారు.

వియత్నాంగ్ దళాలపై అమెరికా మరైన్ సైనికులు జరిపిన ఈ దాడిలో అమెరికా విమానాలు కూడా పాల్గొన్నాయి. వియత్నాంగ్ దళాలు మెషిన్‌గన్‌లతోను, రాకెట్లు ప్రయోగిస్తూనూ ఎదురు దాడులు జరిపాయి.

నిన్న రోజంతా జరిగిన పోరాటంలో తమవారు 9 మంది మృతి చెందారనీ, 25 మంది గాయపడ్డారనీ వారు పేర్కొన్నారు.

మిగతా రోజంతటా నిన్న దూరంగా యుద్ధం అంతర్జాతీయంగా ఏమీ జరగలేదని వారు పేర్కొన్నారు.

ఉస్మానియా విశ్వవిద్యాలయానికి రు. 3 లక్షల గ్రాంటు

మహారాష్ట్ర ప్రభుత్వంచే

హైదరాబాద్, జూలై 18

వివిధ విద్యాసంస్థల నిర్వహణకుగాను ఉస్మానియా విశ్వవిద్యాలయానికి మహారాష్ట్ర ప్రభుత్వం 3 లక్షల రూపాయల గ్రాంటును యివ్వనిశ్చయించింది. ఈ గ్రాంటు విశ్వవిద్యాలయ వ్యవస్థాపక సందర్భంలో యివ్వబడుతుంది.

ఉస్మానియా విశ్వవిద్యాలయ సెండికేట్ ప్రతినిధిబృందం నేడు మహారాష్ట్ర ముఖ్యమంత్రి శ్రీ వి. పి. నాయక్‌ను కలుసుకొన్న సందర్భంలో శ్రీ నాయక్ ఈ విషయాన్ని వారికి తెలియచేశారు.

'రావూరి'కి గోపీచంద్ అవార్డ్

హైదరాబాద్, జూలై 18

ప్రముఖ కథా రచయిత శ్రీ రావూరి భరద్వాజకు గోపీచంద్ ప్రథమ అవార్డ్ లభిస్తున్నది.

ప్రఖ్యాత కథా రచయిత నవలారచయిత శ్రీ కే. తిప్పేస్వామి గోపీచంద్ స్మారక కథా సంకలన కార్యక్రమాన్ని శ్రీ టి. సుబ్బరామి ఈ విషయాన్ని విలేకరులకు ప్రకటించారు.

ప్రతీ ఏడు ఈ విధంగా అవార్డు లివ్వడం జరుగుతుందని అడుగు తున్నారు.

శ్రీ రావూరి 400 కథానికలు, అనేక నవలలు వ్రాశారు.

ఈ సంవత్సరం స్వతంత్ర దినోత్సవ సందర్భంగా జూలై 15 గీతం 1000 మంది కవులు పాల్గొనగా అందులో దాదాపు 500 మంది బహుమతులు పొందారు.

కర్నూలు నవాబ్ వారసులకు పాకిస్తాన్ నిరాకరణ

పారిస్, జూలై 18

కర్నూలు నవాబుగా ఆఖరివాడైన ఉత్తర యిస్లాం ప్రభువు ముందుగా తన యిద్దరు యువకులను మనుమలకోసం అమెరికా అధ్యక్షుడు కార్టర్ మరియు ఉత్తర వియత్నాం నేడు తిరస్కరించింది

వియత్నాంలో వున్నపై తమ దుకుడుకోసం తమ ముద్ర వియత్నాంను మారుచేయాలని అమెరికా కోరడం దురుద్దేశంతో ఇక్కడ జరుగుతున్న శాంతిచర్చలలో పాల్గొంటున్న ఉత్తర వియత్నాం ప్రతినిధి వర్గం పారిస్‌లో విలేకరులతో మాట్లాడుతూ ప్రకటించింది.

వియత్నాంలో అమెరికా యుద్ధం జరిపింది. 1954 జెనీవా ఒప్పందాలను అతి నీతంగా ఉల్లంఘించినట్లు పారిస్ అధ్యక్షులతో విమర్శించింది.

వియత్నాంలో అమెరికా జరుపుతున్న దురాక్రమణ యుద్ధం వల్ల అమెరికా మొత్తం ప్రపంచంలోనూ శాంతికి ప్రమాదం వస్తుందని ఈ పత్రం విమర్శించింది.

బీహార్ మాజీ కాంగ్రెస్ మంత్రుల అవినీతిచర్యలు

దర్యాప్తు చేయవచ్చునని సుప్రీంకోర్టు తీర్పు

న్యూఢిల్లీ, జూలై 18

బీహార్ మాజీ ముఖ్యమంత్రి శ్రీ కె. బి. సాహెజ్ యితర మాజీ కాంగ్రెస్ మంత్రులపై వచ్చిన ఆరోపణలపై దర్యాప్తుకై ఒక విచారణ సంఘాన్ని వేయవచ్చునని నేడు సుప్రీంకోర్టు తీర్పునిచ్చింది.

బీహార్ మాజీ ముఖ్యమంత్రి అబ్దుల్ జబ్బార్ తీర్పునిస్తూ సుప్రీంకోర్టు యీ విషయం తెలియ చేసింది.

శ్రీ కె. బి. సాహెజ్ తదితర మాజీ కాంగ్రెస్ మంత్రులపై వచ్చిన ఆరోపణలను దర్యాప్తు చేయడానికి ఒక విచారణ సంఘం వేయమని విచారణ యీ సంఘాన్ని యోగ్యతపై సంబంధించిన పార్టీ హైకోర్టు తీర్పు యివ్వడం తమవారి కె. బి. సాహెజ్ సుప్రీంకోర్టులో అప్పీలు చేయడం విశాలాంధ్ర పాఠకులకు విదితమే.

ఉభయపక్షం వాదనలు విన్నతర్వాత అప్పీలును గత ఏప్రిల్‌లో సుప్రీంకోర్టు తోసివేస్తూ, తన తీర్పుతర్వాత యివ్వబడుతుందనీ, యీ లోపలని విచారణ సంఘం తన కార్యక్రమాన్ని కొనసాగించవచ్చునని తెలిపింది.

"సంఘటనల తేదీలు, అనుమానంగల సంబంధించిన వ్యక్తుల పేర్లు యితర విషయాలు తెలిపే ఆరోపణలు మినహా, యీ ఆరోపణలలోని దాగోగులు గురించి తెల్పాలని మేము అనుకోవడంలేదు. ఆరోపణలనేమో, అవి అర్థమో తేల్చుకోడానికి విచారణ సంఘాలు మేము అనుకుంటున్నాము. ఆరోపణలు అలాంటివి అని తీర్పులో తెలియచేసింది.

మాజీ మంత్రులపై మాజీ బిహార్ సంఘటన వర్తమానం చేసిన తర్వాత పరిస్థితులో జరిగే తెలుసుకోడానికి బీహార్ ప్రభుత్వం పైకోర్టులన్న సాహెజ్ విజ్ఞప్తిని కూడా కొట్టివేసింది.

వచ్చే పార్లమెంటు సమావేశంలో 'సేనల'పై చర్చ

న్యూఢిల్లీ, జూలై 18

భారతదేశంలో అమలుపరిచిన ఎమర్జెన్సీ పరిపాలనను గూర్చి, దాని కార్యక్రమాలను గూర్చి వచ్చే వర్షాకాలపు పార్లమెంట్ సమావేశంలో చర్చించవలసినదని నేడు కేంద్రప్రభుత్వ వర్గాలవారు తెలియచేశారు.

సరిహద్దులో చైనా, పాకిస్తాన్ దేశాల సైనిక కార్యకలాపాలను గూర్చి, అణుబాంబు వ్యవహారం గూర్చి చర్చలు జరుగుతాయని ప్రభుత్వవర్గాలవారు తెలియచేశారు.

శ్రీకాకుళం జిల్లాలో మూడు హత్యలు

హైదరాబాద్, జూలై 18

భూమి తగాదాల విషయమై పాలకొండలో జరిగిన కొట్లాటలో ముగ్గురు వ్యక్తులు మరణించారు. ఒకవ్యక్తి తీవ్రంగా గాయపడ్డాడు. వీరిపై దాడిచేసిన 8 మంది వ్యక్తులు నూకల కె. ఆనందన్ నంది యూరి (ఎం. పి) ప్రోత్సాహంపై పన్నిన నిరసనలు జరిగినట్లు

రైల్వే పైర్లమెన్ల సమ్మె విరమణ

14 రోజుల పోరాటం అనంతరం

మద్రాసు, జూలై 18

దక్షిణ, దక్షిణ మధ్య రైల్వేలలో 14 రోజులుగా జరుగుతున్న పైర్మన్ల సమ్మె నేటి అర్ధరాత్రి నుండి విరమించ బడింది.

నేడు తిరువనంతపురంలో జరిగిన రెండు రైల్వేల పైర్మన్ల కార్మికుల సంయుక్త కార్యవర్గ సమావేశం సమ్మె విరమించాలని నిర్ణయం చేసింది

దక్షిణ రైల్వే ఎంప్లాయీస్ యూనియన్ ఉపాధ్యక్షులు, మార్క్సిస్టు కమ్యూనిస్టు శ్రీ కె. ఆనందన్ నంబియార్ (ఎం. పి) ప్రోత్సాహంపై సమ్మె విరమణ జరిగినట్లు

కోండా లక్ష్మణ్ బర్రెలఫోకు తిరస్కరణ

(విశాలాంధ్ర విలేకరి)

బిసి నాయకత్వ లేదా అని శ్రీ వి. హనుమంతరావు ప్రశ్నించారు. శ్రీ వి. వి. రాజు ఇవన్నీ మంత్రిగారు ఎలా వ్యవహరించి ఉండాల్సింది మాత్రమే చెప్పుకున్నారు అంటూ ఇంతకీ ఈ నిందారోపణలు మంత్రిగారి మీదనా లేక కాదును పెళ్ళగొట్టడానికి అంగీకరించిన పోలీసుల మీదనా అని అడుగుతున్నారు.

శ్రీ కొండా లక్ష్మణ్ బాపూజీగారు ఇంతకు పూర్వం లాయరుగా వ్రాక్షీస్ చేస్తూండేవారనీ, అనుసరించే న్యాయాన్యాయాలు తెలుసనీ, అయితే ఈ కేసును మాపై నెట్టివేయడమనేది విశాలాంధ్ర కార్మికవిద్యార్థులను బెదిరించడం ప్రయత్నం "అంగీకరించి" శ్రీ కొండా లక్ష్మణ్ చేసారు అన్నారు.

డైరెక్షను అనేది లేని పెనుబుపై విషయం చేయడం జరిగినదని శ్రీ రాజా చెప్పారు ప్రమాదానికి కారణమైన కారు అక్కడ ఉన్నదనీ కూడా తర్వాతనే సమాధానం చెప్పాల్సిన వారేనని శ్రీ రాజు అన్నారు

మంత్రితొలగింపుకై డిమాండ్

మంత్రిగారు తప్పని అంగీకరించారని తప్పుడు మాటలు తేలుతున్నవి, కాబట్టి మంత్రిగారిని (శ్రీ కొండా లక్ష్మణ్ బాపూజీ) మంత్రివర్గం నుండి తొలగించాలని నేను డిమాండ్ చేస్తున్నాను అని శ్రీ వి. వి. రాజు అన్నారు అన్నారు.

ప్రభుత్వం తన విధానాన్ని అభిప్రాయాన్ని తెలియచేయాలని శ్రీ రాజు అన్నారు. కాంగ్రెస్ సభ్యులు శ్రీ జి. వి. పి. రాజు మాట్లాడుతూ నాలాగా ప్రేక్షకుడిగా ఉన్నవారు కూడా తప్పనిసరి సమాధానం చెప్పాల్సిన వారేనని శ్రీ రాజు అన్నారు.

మంత్రితొలగింపుకై డిమాండ్

మంత్రిగారు తప్పని అంగీకరించారని తప్పుడు మాటలు తేలుతున్నవి, కాబట్టి మంత్రిగారిని (శ్రీ కొండా లక్ష్మణ్ బాపూజీ) మంత్రివర్గం నుండి తొలగించాలని నేను డిమాండ్ చేస్తున్నాను అని శ్రీ వి. వి. రాజు అన్నారు.

ప్రభుత్వం తన విధానాన్ని అభిప్రాయాన్ని తెలియచేయాలని శ్రీ రాజు అన్నారు. కాంగ్రెస్ సభ్యులు శ్రీ జి. వి. పి. రాజు మాట్లాడుతూ నాలాగా ప్రేక్షకుడిగా ఉన్నవారు కూడా తప్పనిసరి సమాధానం చెప్పాల్సిన వారేనని శ్రీ రాజు అన్నారు.

సమ్మెతొలగింపుకై డిమాండ్

సభలు-సమావేశాలు

ఆంధ్రప్రదేశ్ ఐ. యన్. టి. యు. సి కరీంనగర్ యూనియన్ కేంద్ర కార్యవర్గ సమావేశం జూలై 21, 22 తేదీలలో గుంటూరు యూనియన్ ఆఫీసులో జరుగుతుందని కార్యదర్శి వెంకటయ్య తెలిపారు. సమావేశానికి పరిశీలకులుగా ఆంధ్ర రాష్ట్ర కార్యదర్శి శ్రీ సుబ్బయ్య విచ్చేస్తారు.

జూలై 27, 28 తేదీలలో జరగవలసిన పుట్టపర్తి ఆంధ్రప్రదేశ్ ట్రేడ్ యూనియన్ కాంగ్రెస్ కార్యవర్గ సమావేశం కొన్ని అనివార్య కారణాలవల్ల వాయిదా పడింది. ఈ సమావేశం వచ్చేనెల 9, 10 తేదీలలో జరుగుతుంది.

జూలై 21, 22 తేదీలలో జరగవలసిన యున్న రాష్ట్ర ట్రేడ్ యూనియన్ కాంగ్రెస్ కార్యవర్గ సమావేశం వచ్చేనెల 7, 8 తేదీలలో జరుగుతుంది.

ఇటలీ కమ్యూనిస్టుపార్టీ సంస్కరణల పట్టు సంఘీభావం

ఇటలీ పార్టీ ప్రకటన

రోమ్, జూలై 18

జెకోస్లావేకియా కమ్యూనిస్టుపార్టీ అనుసరిస్తున్న ప్రజాతంత్ర సంస్కరణల పట్టు తన సంఘీభావాన్ని ప్రకటిస్తున్నట్లు ఇటలీ కమ్యూనిస్టుపార్టీ నేడు ప్రపంచంలోని అన్ని కమ్యూనిస్టుపార్టీల స్వతంత్రతగానూ, వ్యక్తుల విస్తృతమైన సహకారంతోనూ పరిణామాలు అని కోరింది.

ప్రస్తుత పరిస్థితులలో అంతర్జాతీయ కమ్యూనిస్టు ఉద్యమంలోని బహుళ, ప్రతి కమ్యూనిస్టు పార్టీ స్వతంత్రతగానూ, వ్యక్తుల విస్తృత సహకారంతోనూ పరిణామాలు అని పేర్కొనడం వల్లనే మరింత శక్తివంతంగానూ, దృఢంగానూ ఏర్పడగలదని ఇటలీ కమ్యూనిస్టుపార్టీ డైరెక్టరేట్ ఆమోదించిన తీర్మానంలో తెలిపింది.

పోలిష్ కమ్యూనిస్టుపార్టీలో ఇటలీ కమ్యూనిస్టుపార్టీలో ఇటలీ కమ్యూనిస్టుపార్టీనే పేర్కొంది.

సోవియట్ కమ్యూనిస్టుపార్టీ నాయకులతోనూ అధికారులతోనూ చర్చలు జరిపి తిరిగి వచ్చిన అనంతరం ఇటలీ కమ్యూనిస్టుపార్టీ నాయకులు ఇక్కడ తమ నిర్ణయాన్ని డైరెక్టరేట్‌కు సమర్పించారు. అనంతరం ఈ తీర్మానాలను తయారుచేయడానికి నిర్ణయం చేయడమైంది.

EDUCATIONAL

గుణంలో ఇంటర్నేషనల్ స్కూల్ (విశాఖపట్నం ఇంగ్లీషు స్కూల్స్) పి. యు. సి., మెట్రిక్ ప్రీయర్. జూనియర్, సీనియర్ కోర్సులు కలవు. అడ్మిషన్లు జరుగుతున్నవి.

వాయిదాలపై ట్రాన్సిస్టర్లు

నెలకు 10/- రూపాయల వాయిదాలపై ట్రాన్సిస్టర్లు లభించును. జపాన్ మోడల్ రీటైల్ లో పరిణత ట్రాన్సిస్టర్ 2 రం. 205/-.

CAPITAL TRADERS (VAV)
P.B. 1477 DELHI-6

గుర్తించుకోండి. మంచి వస్తువులకు ఎప్పుడు.

Edison

ఎలక్ట్రికల్ అప్లయన్సెస్
శీతకాలం నిమిత్తంగా
పని చేయునవి.

Mfg: POLAR ELECTRIC TRADING CO.
11, ANDHERI BUILDING, DR. A.B. ROAD, BOMBAY-1.

సోల్ రిప్రజెంటేటివ్స్: ఆనంద్ ఏజెన్సీస్,
నం. 1/29 పట్టాభిపురం, గుంటూరు.

బాగ్దాద్‌లో ప్రశాంతత

కర్ఫ్యూ తొలగింపు

పీటర్, జూలై 18

ఇరాక్‌లో 27 గంటల సైనిక తిరుగుబాటు జరిగిన 24 గంటల అనంతరం నేడు బాగ్దాద్‌లో ప్రశాంతత నెలకొనింది. కర్ఫ్యూ తొలగించబడింది.

తిరుగుబాటుకు నాయకత్వం వహించిన వారిలో ఇద్దరిని పట్టి ఇంతవరకు వెల్లడయ్యాయి. వారు అధ్యక్షులుగా పనిచేసిన మేజర్ జనరల్ అహ్మద్ హసన్ అల్‌బకర్, ఎయిర్ బ్రిగేడియర్ హర్దాన్ జబుర్ గాఫార్ అల్‌ఆత్తెమి వీరిద్దరూ కూడా బాత్ పార్టీ సభ్యులే.

తిరుగుబాటు దారులు జాగ్రత్తగా వహించడం ప్రకారం జరిగినట్లు కనబడుతున్నది. కీలక పత్రాల క్రింద ఆరిఫ్ సోదరులు తిరుగుబాటు చేసేవరకు బాత్ పార్టీయే అధికారంలో వుంది.

పశ్చిమసిరియా మొత్తంమీద పరుగులిడి కలిగివున్న బాత్ పార్టీ, తరువాత ఇరాక్‌లో విప్లవీకరించింది.

నిన్న కలవు ఇవ్వబడిన ప్రధాన్య కాలబ్ని నేడు తిరిగి పనిచేయడం ప్రారంభించాయి. రైళ్ళు, ఇతర వాహనాలు నేడు వేగంగా తిరిగేటం ప్రారంభించాయి.

ఎవరి తాహిర్ యేహియా, ఇతర మంత్రులు ఏమయ్యారో ఇంకా రహస్యంగానే వుంది. తిరుగుబాటు జరిగిన కొద్దిసేపు తరువాత వెలువడు బాగ్దాద్ రేడియో ప్రకటన ప్రధాని, ఇతర మంత్రులు తొలగించబడినట్లు మాత్రం వెల్లడించింది.

ఆరిఫ్ భవితవ్యం

ఒక ప్రయాణీకుడు విమానంలో నిన్న లండన్ చేరుకున్న ఆరిఫ్ ఒక ప్రయాణీకుడు వ్యక్తిగానే చూడబడతారని బ్రిటిష్ అధికారులు ప్రకటించారు.

లండన్ హీత్రోలో ఒక దాదాపు పదకొండు గంటల పాటు ఆరిఫ్ లండన్ వచ్చారు.

ఆరిఫ్ ఎక్కడకు, ఇరాక్ ప్రజలు ఇంకా సర్వేలుగా నూతన ప్రభుత్వం తన విధానాలను ఏర్పరచుకొనుటకు ఇక్కడి పరిస్థితులు దానిస్తున్నారు.

ఆరిఫ్‌దేగాక ఇంతవరకు ఏ తిరుగుబాటు విషయమై ఎటువంటి వ్యాఖ్యలూ చేయలేదు. బాగ్దాద్ రేడియో ప్రసారాలు మాత్రం వాయిదాలే సంగీతాలే ప్రసారం చేశాయి, కేంద్రాల ప్రసారం చేశాయి.

శాంతి, ఉమ్మడి ప్రయోజనాల దృష్ట్యా భారత్, సోవియట్ సంబంధాలు

సోవియట్ నుండి తిరిగి వచ్చిన రాష్ట్రపతి అభిభాషణ

న్యూఢిల్లీ, జూలై 18

"పరస్పర గౌరవం, ఉమ్మడి ప్రయోజనాలు ప్రపంచ శాంతి అన్న ప్రాతిపదికపై భారత-సోవియట్ యూనియన్లమధ్య దృఢమైన సంబంధాలు ఏర్పడినట్లు తాను విశ్వసిస్తున్నట్లు" సోవియట్ పర్యటన ముగించుకుని నేడిక్కడకు తిరిగివచ్చిన రాష్ట్రపతి డాక్టర్ జాకిర్ హుస్సేన్ అన్నారు

పాలం విమానాశ్రయంలో దిగిన తరువాత అనుచర వర్గంవారు సుడిగాలి ప్రసంగిస్తూ, తరుణ సోవియట్ నాయకులతో మధ్య నిర్మాణాత్మకమైన సంభాషణలు జరిగినట్లు ఉద్ఘాటించారు.

ఉభయదేశాల సంబంధాలపట్ల భవిష్యత్తులో అవి మరింత బలపడడానికి ఆధారమైన విధాన ఇవ్వబడినట్లు సోవియట్ నాయకులు పునరుద్ఘాటించారని డాక్టర్ హుస్సేన్ అన్నారు.

ముందుగా తమకు చేసిన ప్రకటనను అనుసరించి వారి పర్యటనలో ప్రత్యేకంగా అడుగు జరిగినట్లు వారు పేర్కొన్నారు.

పాకిస్తాన్‌కు సోవియట్ యూనియన్ ఇచ్చే విషయమై తమకు తన ప్రసంగంలో ఎట్టి ప్రస్తావనా రాలేదు.

అయితే, భారత్ - సోవియట్ స్నేహ సంబంధాలు పరస్పర గౌరవం మీద నిర్మాణం అయినవి అని చెప్పారు.

11 రోజుల సోవియట్ పర్యటనను విజయవంతంగా ముగించుకొని అయన నేడిక్కడకు తిరిగి వచ్చారు.

విమానాశ్రయంలో అయనకు ప్రధాని ఉపాధ్యక్షులు, మంత్రులు, రాయబారులు, తదితర ప్రముఖులు స్వాగతం యిచ్చారు.

సోవియట్‌లో తాను జరిపిన పర్యటన ప్రయోజనకరంగానూ, ఫలితాలు కరంగానూ ఉన్నదన్నారు డాక్టర్ జాకిర్ హుస్సేన్.

భారత ప్రజలపట్ల సోవియట్ ప్రజల స్నేహం, అనురాగం తాను పర్యటన జరిపిన ప్రతిచోటా వ్యక్తమయ్యాయని అన్నారు.

సోవియట్ ప్రజల నుండి నేర్చుకోవలసిన పాఠాలు అనేకం వచ్చాయి అన్నారు.

రెండు సంవత్సరాల క్రితం జరిపిన ఒక పర్యటనలోనే నన్ను సాదరమైన ఆహ్వానంతో సోవియట్ ప్రజల పాలుపంచుకోవడం జరిగింది. ఈ పర్యటనలో నేను ఒకరు తెలియ జేశారు.

అఫ్ఘన్ రాజుతో సంభాషణలు

స్వదేశం తిరిగివస్తూ దారిలో కాబూల్‌లో కొద్దిసేపు ఆగినట్లు అయన అఫ్ఘన్ రాజు, ఖాన్ అబ్దుల్ గఫార్ ఖాన్‌తో సంభాషించారు.

అంతర్జాతీయ వ్యవహారాలను గూర్చి ఉభయ దేశాలవారు సుదీర్ఘ అభిప్రాయ పరిచారం గూర్చి తాము సంభాషణలు జరిగినట్లు అఫ్ఘన్ రాష్ట్రపతుల వారు యిచ్చిన ప్రకటన వెల్లడించింది.

సంభాషణలు స్నేహపూర్వకంగా గానూ, ఉభయ దేశాల మధ్య అనాదిగా వస్తున్న స్నేహసంబంధాలకు అనుగుణంగా జరిగినట్లు సంయుక్త ప్రకటన వెల్లడించింది.

రాష్ట్రపతి గౌరవార్థం అఫ్ఘన్ రాజు విందు యిచ్చారు.

ప్రధాని చర్చలు

పాకిస్తాన్‌కు సోవియట్ ఆయుధాల సప్లయి గురించి

న్యూఢిల్లీ, జూలై 18

సోవియట్ నాయకులతో తాను జరిపిన చర్చల వివరాలను భారత రాష్ట్రపతి జాకిర్ హుస్సేన్ ఈరోజు ప్రధాని ఇందిరాగాంధీకి వివరించారు.

పాకిస్తాన్ - సోవియట్ ఆయుధాల అమ్మకం విషయమై సోవియట్ నాయకులతో మాట్లాడిన అంశాలను తమకు వివరించి అభిప్రాయాలను శ్రీ హుస్సేన్ ప్రధాని మంత్రికి వివరించారు.

పాలం విమానాశ్రయంలో సోవియట్ నుండి తిరిగి వచ్చిన రాష్ట్రపతికి స్వాగతం యివ్వడానికి ఇందిరాగాంధీ ఆమె మంత్రులు, రాష్ట్రపతి సెక్రటరీ రాజ్‌పరమేశ్ అయన రాష్ట్రపతితో సంభాషణలు జరిపారు.

పార్లమెంటరీ కాంగ్రెస్ పార్టీ సమావేశాలలో కూడా ఇందిరాగాంధీ ఈరోజు ప్రసంగం పాల్గొంటారు.

వివిధ రాజకీయ పక్షాలతోనూ ఇందిరాగాంధీ చర్చలు జరుపుతారు.

ముగ్గురు అమెరికా పైలెట్లు విడుదల

హనోయ్ ఉపసంహరణ

హనోయ్, జూలై 18

మదాస్ మున్సిపల్ ఎన్నికలు వాయిదా

మద్రాసు, జూలై 19

మద్రాసు రాష్ట్రంలో 84 మున్సిపాలిటీలకు జరగవలసిన ఎలక్షన్‌లను పెద్దవరకు వెనుకకు వాయిదా వేసినట్లు రాష్ట్ర స్థానిక పరిపాలనాశాఖ మంత్రి శ్రీ ముత్తుస్వామి పత్రికా విలేకరులతో చెప్పాడు.

దీనికి సంబంధించిన బిల్లును వచ్చేరాష్ట్ర శాసన సభ సమావేశములను పూర్తిచేయటం జరుగుతుందని ఆయన అన్నాడు. ఓటర్ల జాబితాను తిరిగి తయారు చేయవలసి వచ్చినందున ఎలక్షన్‌లను వాయిదా వేయటం జరిగిందని ఆయన అన్నాడు.

విజయవాడ కొత్తపేట ఇండస్ట్రియలు యందు పెంచేయబడిన (శ్రీ ఇద్దిపల్లి గురువులదానుగారిచే స్థాపింప బడిన) శ్రీ సుబ్రహ్మణ్యస్వాములవారి దేవాలయమందు శనివారం 20 7 61 వ తేదీ జరుగు

'ఆదికృత్తిక మహోత్సవం'

కార్యక్రమం:

ఉదయం: 6.30 కావడి తిరువళ్ళువారు ఆకర పాఠశాల వద్దనున్న వరద వినాయగర్ ఆలయం నుం' ప్రారంభము. ఉదయం గం॥ 7.30 వినాయకపూజ: ఉ॥ గం॥ 8.00 నుండి 11.00వరకు "ఏకాదశ రుద్రాభిషేకం"

(ఉభయకర్తలు: శ్రీ ఆర్. నటరాజన్ కాఫీ అండ్ టీకోరి కమువన్ ఏజంటు మరియు శ్రీ యస్. కె. సుబ్రహ్మణ్యం గార్లు)

ఉ॥ గం॥ 11.00 నుండి 12.00 వరకు అలంకారము మరియు అన్నదానము.

మ॥ గం॥ 12.30 'దీపారాధన'

సా॥ గం॥ 6.30 "అలంకారము మరియు దీపారాధన"

రా॥ గం॥ 7.00 నుండి 9.00 వరకు "కందన్ కరుణై" ఉన్నాము.

(శ్రీ మల్లాది వి. రత్నశర్మ, హిందీ లీడర్, టోపర్ బ్రెస్సింగ్‌స్టూడియు, నడరన్ రైల్వే తిరువళ్ళి.) వారిచే)

రా॥ గం॥ 9.30 'మంగళం'

అందరు పై కార్యక్రమములందు పాల్గొని జయప్రదము గావింప ప్రార్థన.

శ్రీ సుబ్రహ్మణ్య భక్తజనసభ,
రిజిష్టరు నెం 43
పోస్టాఫీసువీధి. పూర్ణానందంపేట,
విజయవాడ - 3.

డ్రైనేజి పన్ను అసంగతం

(2 వ పేజీ తరువాయి)

రాజస్థాను	—	3.00
ఉత్తరప్రదేశ్	—	5.90
బీహారు	—	7.86
ఆంధ్ర	—	8.36
(1967-68వత్సరానికాలం		12 72)
ఒరిస్సా	—	2 00
మద్రాసు	—	3 22
కేరళ	—	3.43

గమనిక:

1962-63 తరువాత 1967 ఎన్నికల అనంతరం ఇతర రాష్ట్రాలు భూమిపన్ను తగ్గించటమో యథాతథంగా వుంచటమో జరిగింది. మన రాష్ట్ర ప్రభుత్వం ఎలవు భూములకు రెట్టింపు, మెట్టభూములకు నూటికి 75 వంతులు పెంచటం జరిగింది. ఆంధ్ర ప్రభుత్వం యీ పన్నును రెట్టింపు చేసింది.

మామూలు ప్రకారమే ముఖ్యంగా రైతాంగం మన రాష్ట్రంలో భరించుచున్న పన్నులను కూడా యీ క్రింద పొందుపరచుచున్నాను.

రైతుపై పన్నులభారం పెరుగుదల సూచిక పట్టి

(కోట్ల రూపాయలు)

	1957-58	కొత్తపద్దు
భూమి పన్ను	10 53	20 18
ఎక్సైజు (ఆబ్కారి)	6.33	16 07
స్టాంపులు	2.72	6 41
అడవి	2.46	5.79
రిజిస్ట్రేషన్	0.57	1.32

ఇవి గాక అభివృద్ధి పన్ను కూడ రైతులు భరించవలసి వుంది. వీటితో భూ పైదరక గోదావరి బ్యారేజీ నిర్మాణానికి ప్రత్యేకంగా పన్నువసూలు చేయబడుచున్నది. ఈవిధంగా పన్నుల భారాన్ని విపరీతంగా రైతాంగము మీద ఒక పద్ధతి ప్రకారం పెంచుతున్నది యీ కాంగ్రెస్ ప్రభుత్వం.

విజయవాడ డ్రైనేజి పథకం ప్రహసనం

కేంద్ర ప్రభుత్వం క్రొత్త పథకాలకు ధనమును పేకరించుటకుగాను రిజిస్ట్రేషన్లను పేకరించాలని సూచించింది. కనీసము యీ ప్రభుత్వమైనా చేయకుండా మన ప్రభుత్వం నూటికి రైతాంగము మీద విధుచుకు పడుతున్నది. తన రైతాంగ వ్యతిరేక పోరాటికి ఒక మనుగడ సంపాదించుకుని విజయవాడలో యిటీవల రైతు పథకం అని ఒక ప్రదర్శనము యేర్పాటుచేసి అందులో కోటిన్నొక్కలాడ ప్రవేశపెట్టి ముఖ్యమంత్రి బ్రహ్మానందరెడ్డి యీ కొన్నులాడ విక్రయము ప్రత్యక్ష నిర్వాహకుడుగాను, దర్శకుడుగాను తయారైనాడు. మంత్రుల ప్రసంగాల అనంతరం తన పార్టీకి చెందిన కొనన పన్నులచేత డ్రైనేజి స్కీము అనుట జరుపుటకు ప్రత్యేక పెన్ వేయించుటకు ఒక తీర్మానాన్ని ప్రవేశపెట్టి రైతాంగం పేరిట పథకం పేరుతో బలవంతా భూస్వాములు కంట్రాక్టర్లు, అధికార తన్నుల చేతిలో ఆమోదించేట్టు తన్నుచు కొట్టించారు. దీన్ని రైతాంగం ఆమోదముదగా కొనన పథకం మంత్రులు ఎకటించుకున్నారు. ఇదే ప్రజాస్వామ్యానికి ఒక నిదర్శనమని చూపరించుకున్నారు. మన పన్నుల భారంలోనాగే పథకాన్ని పథకాన్ని పేర పేకరణకు బ్రహ్మానందరెడ్డి ప్రకటన పెట్టిన పన్ను కొత్త విధానము. తిన్నవృత్తిపాలుగల వాళ్ల అభిప్రాయాలు గ్రామీణులలోని రైతాంగానికి విదితము చేసి తరువాత గ్రామాలలో రైతులను సమీకరించి వారి అభిప్రాయాలను పేకరించితే పథకాన్ని అభిప్రాయ మనుకుంటి. కాని, యిటీవల విజయవాడలో జరిగిన తీరు కేవలం పథకాన్ని పేకరణకు విక్రయ రూపంలో మరేమీ కాదు.

కొనసాగుతున్న పథకాలు తమ వ్యతిరేక తను వ్యక్తపరచినప్పటికీ తమకు చేయనంటా కాంగ్రెస్‌పార్టీ కొనసాగుతూ తమకున్న ఎక్కువ పన్నులు ప్రయోగించి యీ బిల్లును తప్పుగా ఆమోదించింది

చట్టంలోని అంశాలు అసమర్థనీయం

ఏ దృష్టిలోనున్నంటి యీ చట్టంలోని యీ చట్టంలోని ముఖ్యమైన సూత్రాలు సమర్థనీయంకావు.

మొదటిది: డ్రైనేజి పథకాలకోసం ఆయా ప్రాంతాలపై పన్ను విధించుట— దేశంలోని వనరులను పూర్తిగా సమీకరించి అవసరమైన కార్యక్రమాలకు వెచ్చిస్తూ వుండాలి. అంతేగాని ఒక పథకానికి ఒక పన్ను మరో పథకానికి మరో పన్ను విధించుతూ ప్రభుత్వ యంత్రాంగాన్ని నడుపుట కాలమాన పరిస్థితులకు అనుకూలంగా లేదు' అంతేకాకుండా యిలాంటి పన్నులు డెరైంజి ప్రాంతాలలోనే అభివృద్ధి కార్యక్రమాలకు నాగించుకొనునేమో నంకూడ ఇమిడివున్నది. అంటే దాగా వెనుకబడిన మెట్ట ప్రాంతాలు, కరువుకాటకాలకు గురైన రాయలసీమలోని ప్రాంతాలు శాశ్వతంగా వెనుకబడిన ప్రాంతాలుగా వుండిపోవలసి వుంటుంది

ఇదే సూత్రం కేంద్ర ప్రభుత్వం అనుసరిస్తే ఆర్థిక అసమానతలు మరింత యెక్కువై శాశ్వతంగా వుండిపోతాయి. మన ఆంధ్ర రాష్ట్రం మరింత వెనుకబడి వుంటుంది. అందువల్ల యీ సూత్రాన్ని మనరాష్ట్ర ప్రభుత్వం జీవిత్తి బిల్లు రూపలు యివ్వడం వల్ల రాష్ట్ర ప్రయోజనాలకు దాలా హానికరంగా జేసిన వారవుతున్నారు.

ఇరిగేషన్ - డ్రైనేజి వేర్వేరు పథకాలా?

(2) డ్రెయినేజి పథకాలంటూ ఇరిగేషన్ స్కీములలోనుండి వేరు చేస్తున్నది. ఇరిగేషన్ స్కీములోనే యీ డ్రెయినేజి పథకాలు కూడా యిమిడి వున్నాయి ఇప్పటి వరకు. ప్రభుత్వం నిర్లక్ష్యం తెలియమానిన పై ఖరీదల్ల యివ్వటికే యీ ప్రాంతం దాలా నష్టపోయింది. తన అనివేకానికి ప్రభుత్వం యీ రైతాంగాన్ని శిక్షిస్తున్నది. ఇది యే శిక్షాస్మృతి అంగీకరించదు.

(3) డ్రైయినేజి స్కీములాంటి కార్యక్రమాలు విధుల పేకరణకు ప్రత్యేక పన్నులు విధించుటకంటె దీర్ఘకాలపు ప్రకటించుట ద్వారానూ, ప్రత్యేక అప్పులు ప్రకటించుట ద్వారానూ విధుల పేకరణకు పూనుకొనవుండవలసింది. కొన్ని కొన్ని పందర్భాలలో నిర్బంధంగా అమలుజరిగేటట్లు చూడవచ్చును.

దారితప్పి యీ రకమైన విధానాలను అనుసరించుటకు ముందు వివిధ రాజకీయ పార్టీలతోను ప్రజా సంస్థలతోను సంప్రతించి వారి అభిప్రాయాలు తెలుసుకొని వుండవలసింది. కాని అధికారాంధ కారత యిట్టి యుక్త విచక్షణను పోగొట్టుకుంటి.

మూడవ ఎంచదవర్ష ప్రణాళిక రచనా సందర్భంలోనే వ్యవసాయరంగంలో పన్నుల పరి పుష్టి ప్రణాళికా ఉపాధ్యక్షులు వారిచే కొన్ని మాటలు చేయబడినాయి. అవి యేమ్ని అవరతవరలతో కూడి వున్నప్పటికి ఒకటి రెండు అంశ సూత్రీకరణలు కూడ చేయబడినాయి. వీటిలో ముఖ్యమైనది భూమి పన్నుపై క్రమానుగతాభివృద్ధి పన్ను.

కాని యీ ప్రభుత్వం క్రమానుగతాభివృద్ధి పన్ను సూత్రాన్ని అంగీకరించక అదనపు త్యమాలతో పంటందంటేవి పన్నులను పెంచే సూత్రాన్ని అనుసరించుచున్నారు.

భూస్వాములమీద భారం తగ్గింపు సామాన్యులపైభారం

భూస్వాములపై భారాన్ని తగ్గించి ఆ భారాన్ని యీవల్ రైతాంగంమీద విపరీతంగా రుద్దటానికి యిలాంటి పన్నుల విధానాన్ని చేపట్టింది. ఆనాడు ప్రణాళిక ఉపసంఘం సూచనలను యీ క్రింద ఉదహరించుచున్నాను

	భూమిపన్ను ఎరిమితి	ప్రణాళిక ఉపసంఘ సూచన - నూటికి
మొదటి యు.	7	0
తరువాత యు.	5	40
	5	80
	5	120
	5	160
	5	200
	5	240
	5	280
	5	321
	5	360
	5	400
	5	440
	5	480
	5	520
	5	560
	5	600
	5	640
	5	680
	5	720

పైనుదహరించిన పట్టికను అదేవిధంగా ఆమోదించాలనికాదు. దీనిలో ఎరిమితిపన్ను సూత్రీకరణను అంగీకరించినప్పుడే అభివృద్ధి కార్యక్రమాలకు వనరులు పేకరించతల్చిన రాష్ట్రాలు పన్నులు పన్నులు విధించి పన్నుల భారాన్ని వ్యక్తంగా విధించిన గట్టుకాలం.

1967 అదనపు కిస్తు చట్టంలో యెన్ని పనికిమాలిన అవకతవకలు విషమాలు వున్నవో స్పష్టికి. నామమాత్రంగా నైనా కనీసం మెట్ట ప్రాంతాలలో 10 రు. లోపు కిస్తు మినహాయింపు ఇచ్చింది తదనేనిన కొద్దీ పన్నుమతి పోయినట్లు యీ బిల్లులో యీ సూత్రీకరణ వదలివేయబడింది.

ఈనిధిని పేరుగా ఉంచడానికి వీలు లేదట!

వరదలవల్ల నష్టపడే భూమి యీ డెల్టాలో కేవలం 2 లక్షల ఎకరాలైనప్పటికి. దాదాపు 22 లక్షల ఎకరాలపైన యీ పన్ను విధింపబడుతున్నది. ఇంతవరకు యీ డ్రైనేజి పథకాలకు అంతటా తయారుచేయలేదు. మునుముందు అంతవాడ జూడ లేవు. అయినప్పటికి రు. 27. కోట్ల అప్పు అవుతుందని పూహించింది యీ పన్ను విధింపడం జరిగింది.

ఏ డెల్టా ప్రాంతంలో పనులు అయ్యే డబ్బు ఆ ప్రాంతములో అప్పు చేయబడుతుందని చెప్పారు. కాని యీ పథకమును పెరుగావుంచటానికి వీలులేదట కన్సాలిడేటెడ్ (మొత్తం ఖజానా)లో వెయ్యక తప్పదని అకౌంటెంట్ జనరల్ తెలియ చేశాడట.

అంటే తెలంగాణా వంటి యే రకంగా జనరల్ ఫండ్‌లో పడిపోయినాయో వీటికి అదే గతి పడుతుంది. కేవలం అకౌంటులో మాత్రం విడిగా వుంటుంది. ప్రభుత్వం తన అవసరాలకు ఎల్లప్పుడు యీ ఫండ్‌ను విని యోగించుకుంటూనే వుంటుంది. ఈ చట్టం ప్రకారం కార్యకలాపాలు ప్రారంభం కాక పూర్వమే డబ్బు వసూలు చేయడం జరుగుతుంది. అప్పు మాత్రం పేచి వుంటుంది.

ఈచట్టంలో సాంఘిక న్యాయంకాని శాస్త్రీయ పన్నుల విధానంకాని యిమిడి లేవు. అంటే కొనుండా ద్యాంశాలను జాతీయం చేయుటకు కేంద్ర ప్రభుత్వంపై వత్తిడి తీసుకొని రాకుండా న్యాయంగా మనకు కేంద్రంనుండి రావలసిన వాటాను పోరాడకుండా నడుము విరిగేంతవరకు. పరిగిన తరువాతకూడా జరుపుచేసే మన ప్రభుత్వంతో మన ప్రభుత్వం వ్యవహరిస్తున్నది.

ఈబిల్లు అతరణలోనికి వచ్చేలోపు దానికి వ్యతిరేకంగా ఆందోళన కార్యక్రమాన్ని తీసుకొని రైతాంగం ప్రతిపక్ష సోదరులకి పూనుకొనవలసి వున్నది.

ఇది ఒక ప్రాంతపు రైతాంగం మీదనే అని భావించడం పొరపాటు దీనిలో ఇమిడి వున్న సూత్రీకరణ అన్ని ప్రాంతాలను వర్తించుతాయి. సిద్ధారెడ్డిలాంటి మంత్రులు ఈ విషయాన్ని వ్యక్తం చేస్తూ వచ్చారు.

రైతాంగం తనను తాను రక్షించుకొనుటకు దీనిపై తీవ్రమైన ప్రతిఘటన కార్యక్రమాన్ని తీసుకొనవలసి వున్నది.

అయూబ్ పాలనపై భుటో విమర్శ

పాకిస్తాన్‌లో సోషలిజం నిర్మిస్తానని వాగ్దానం

న్యూఢిల్లీ, జూలై 13

కరాచీ. పశ్చిమ పాకిస్తాన్‌లోని అయూబ్ ప్రభుత్వం అంతులేని ఆర్థిక అసమానతలను సృష్టించిందని పాకిస్తాన్ మాజీ విదేశాంగమంత్రి భుట్టో విమర్శించాడు.

ఈ విషయాన్ని బి. బి. సి. రేడియో తన బెంగాలీభాష ప్రసారంలో నిన్న వెల్లడించింది.

గత శనివారంనాడు లండన్‌లో తాను మాట్లాడుతూ విన్నాలు పనిన "పిపుల్స్ పార్టీ" సమావేశంలో ప్రసంగిస్తూ అయూబ్ తొలగింపబడిన పాకిస్తాన్ ప్రజల వ్యతం పాలన కొంత న్యాయమైనదనని, వారికోర్కెలన్నింటిని తీరాలని అన్నాడు.

పాకిస్తాన్‌లో సోషలిజం నిర్మిస్తానని తాను అన్నాడు.

మెక్సికో ఒలింపిక్‌కు భారత హాకీ జట్టు

లండన్, జూలై 18

మెక్సికో ఒలింపిక్‌లో పాల్గొనేనిమిత్తం 18 మంది క్రీడాకారులు గల భారత్ జట్టు నేడిక్కడ ప్రకటింపబడింది.

వారిలో లోక్కోలో విజయం సాధించిన జట్టులోని వారికి మంది మాత్రమే ఉన్నారు.

ఈ పథకమును గావించిన భారత హాకీ ఫెడరేషన్ అధ్యక్షులు శ్రీ అశ్వనీకుమార్ జట్టు కెప్టెన్, వైస్‌కెప్టెన్, సెలెక్టర్, కోచ్ తదితర వివరాలు తరువాత ప్రకటింపబడతాయని చెప్పారు.

బెంగాల్‌కు చెందిన జూనియర్ ఆల్ భారత మాజీ సంఘాలకు చెందిన జార్జెమ్ సింగ్ లెఫ్టినింగర్‌లుగా నామినేట్ చేయబడ్డారు.

మద్రాసుకు చెందిన మునీర్ సాయిత్, పైనూర్‌కు చెందిన క్రిస్టీ గోకీకీర్లుగాను వ్యవహరిస్తారు. గుర్బల్‌సింగ్ (పంజాబ్), ధర్మసింగ్ (పంజాబ్)లు పుల్ బాక్‌లుగాను, బల్బీర్ సింగ్ (సర్వీసెస్) జగజీత్ సింగ్, అజిత్‌పాల్ సింగ్ (పంజాబ్) పి. కృష్ణమూర్తి (మద్రాసు, రైల్వేస్) ఆల్ బాక్‌లుగాను, బల్బీర్ సింగ్ (రైల్వేస్) జనామ్ అలీ - రెహ్మాన్ బెంగాల్. (ఎయిర్‌లైన్స్) వి. జె. పీటర్ (సర్వీస్) హర్విందర్‌సింగ్ (రైల్వేస్) బల్బీర్‌సింగ్ (పంజాబ్) జాన్‌పాల్ సింగ్ (పంజాబ్) ఇందర్ సింగ్ (రైల్వే) గురుబక్స్‌సింగ్ (రైల్వే) జి పార్థసారథి గాను, పేర్కొనబడ్డారు.

1948 ఒలింపిక్‌లనుండి 1960 లో పాకిస్తాన్ టైటిల్ గెల్చినవుడు తన ప్రతి పంచదర్శనూ భారత హాకీ జట్టు తన ప్రతిభను నిలబెట్టుకుంటూనే వచ్చిన విషయం పాఠకులకు తెలిసినదే.

18 మంది క్రీడాకారులుగాక స్టాండ్‌బైలుగా ఈ క్రింది 7 మంది ప్రకటింపబడ్డారు.

గోల్‌కీపర్: కపీందర్‌పాల్ (సర్వీసెస్) పుల్ బాక్, "బి. ఎస్. జిల్. రిలన్ (సర్వీసెస్) అటాక్: హర్‌బాల్‌సింగ్ (సర్వీసెస్), ఎ. డి. భూజ్ (బొంబాయి) హాఫ్‌బాక్: గాని మొహియుద్దీన్ (మైసూరు), షహీద్‌నూర్ (భోపాల్ ఎయిర్‌లైన్స్).

ఉన్నవాళ్ళలో గట్టివాళ్లు

పెంక్షన్ కమిటీ సభ్యుడు పూర్వపు ఒలింపిక్ క్రీడాకారుడు శ్రీ ఎల్. ఎస్. భోలా మాట్లాడుతూ ఈ జట్టులోని క్రీడాకారులంతా అత్యుత్తమైన వారిలో చురుకైనవారిని తగిన వారిని జట్టు తనకు సంతృప్తికరంగా ఉందనీ వారు భారత్‌కు పెంపకాన్ని పెంచగలరని తాను దృఢంగా విశ్వసిస్తున్నానని, అన్నాడు.

ఆస్ట్రేలియా గౌస్టెర్ షైర్ క్రికెట్ గ్లౌస్టెర్ షైర్ పాలో ఆన్ 365 పరుగులకు ఆస్ట్రేలియా డిక్లేర్

బిర్మింగ్‌హామ్, జూలై 13

ఇంగ్లండులో పర్యటిస్తున్న ఆస్ట్రేలియా జట్టుకు, స్థానిక గ్లౌస్టెర్‌షైర్ జట్టుకు మధ్య జరుగుతున్న 3 రోజుల క్రికెట్ మ్యాచ్‌లో రెండవ రోజున పేరు ఆట ముగిసే సమయానికి గ్లౌస్టెర్ షైర్ జట్టు రెండవ ఇన్నింగ్స్‌లో (ఫాలో ఆన్) కేవలం నష్టం లేకుండా 48 పరుగులు చేసింది. మొదటి ఇన్నింగ్స్‌లో 174 పరుగులకు అవుటైంది.

అంతకుముందు ఆస్ట్రేలియా జట్టు 5 వికెట్ల నష్టానికి 351 పరుగులు చేసి డిక్లేర్ చేసింది.

నేడు టీ వరకూ గ్లౌస్టెర్‌షైర్ జట్టు 5 వికెట్ల నష్టానికి 132 పరుగులు చేసింది.

నిన్న ఆట ముగిసే సమయానికి నాలుగు వికెట్ల నష్టానికి 315 పరుగులు చేసిన ఆస్ట్రేలియా జట్టు మరు 45 నిముషాలలో 36 పరుగులు చేశాక క్లిన్ గ్రూమ్ మెకంజీ 101 పరుగులకు డిక్లేర్ చేశాడు.

ఇయాన్ బాథెర్ లెఫ్ట్‌హాండర్ బాథెర్ అప్పటికి ఇంకా బౌలింగ్ చేయకుండా డిక్లేర్ చేసే సమయానికి బాథెర్ నిన్న గంటలో 6 వికెట్లు చేశాడు. అప్పటికంటే వ్యక్తిగత స్కోరు 73 పరుగులు

గ్లౌస్టెర్ షైర్ రెండవ ఆర్డర్ మిడిల్ 60 నిముషాలలో 18 పరుగులు చేసి ఔటయిపోయాక ఎడి లంచ్ వరకు యీరోజు గ్లౌస్టెర్ షైర్ జట్టు ఒక వికెట్ నష్టానికి 84 పరుగులు తీసింది.

పాక్ మంత్రి మాస్కో ఆగమనం

మాస్కో, జూలై 13

పాకిస్తాన్ వ్యవసాయ మంత్రి ఎం హాజ్ యిసు, కోకా కోలయిట్ వర్క్ ఆఫ్ అగ్రికల్చర్ నేడు మాస్కో చేరుకున్నారు.

సోవియట్ వ్యవసాయ శాఖ అధికారులు, వ్యవసాయ పరిశోధనా కేంద్రాలను తాను తిలకిస్తారు.

పెదవట్టం వ్యవసాయ కూలీల ఘన విజయం

9 రోజుల సమ్మె ఫలితం

రాజోలు, జూలై 18

తూర్పుగోదావరిజిల్లా, రాజోలు తాలూకా పెదవట్టం గ్రామ వ్యవసాయ కార్మికులు రోజుకు 6 గంటల పనికి కనీసం 8 రోజుల పాటు సాగించిన సమ్మె విజయవంతంగా విస్తృత పరచింపబడింది.

కోతలు, నూర్పులు లాంటి పని వత్తిడి రోజులలో రోజుకు 8 గంటల పాటు పనులు చేయవలసి వస్తుంది. కనుక రోజులలో 6 గంటల పనికి కనీసకూలి యివ్వాలని రాజీ చేసుకోవలసింది.

అనంతరం శ్రీ జాలెం వెంకటరెడ్డిగారి అధ్యక్షతన వ్యవసాయ కార్మిక సభ జరుపబడింది. జిల్లా వ్యవసాయ కార్మిక సంఘ కార్యదర్శి శ్రీ ఇ. దేవదానం తాలూకా కిసాన్ సభా కార్యదర్శి శ్రీ దాకిం తాతారావు. తాలూకా కమ్యూనిస్టు సమితి కార్యదర్శి శ్రీ పూరకి వెంకటనర్సయ్య; తాలూకా వ్యవసాయ కార్మికులందు కార్యకర్త శ్రీ దేవ మనలయం, మరియు కార్యకర్త శ్రీ పిల్లి గంగయ్య శెట్టిపాలెం వద్దకు ప్రసంగించారు.

తాలూకా వ్యవసాయ కార్మిక సంఘ కార్యదర్శి శ్రీ పీతిపూడి గణపతిరావు మాట్లాడుతూ వ సమ్మె కాలంలో సమ్మెకు అండగా నిలిచిన వారందరు, మామిడికుదురు, అమ్మనపల్లి, సాకర్లపూడి, మాచేల్లి తదితర గ్రామాలకు చెందిన వారు పెద్దలకు కార్యకర్తలకు కృతజ్ఞత తెలియజేశారు. పాల్గొంటు వంతలనం కలిగించింది.

గుడిసె దహనం

వెంకటాయపాలెంలో గూండా చర్యలు

హైదరాబాద్, జూలై 18

కృష్ణా జిల్లా వెంకటాయపాలెంలో ఒక గుడిసెను కొందరు తగులబెట్టారని తెలుపబడ్డ ఆనే ఒక వ్యక్తి విన్నాడు చేశారని ఆగుడిసె శ్రీ పి. కృష్ణయ్యదని శ్రీ కడబరి తదితరులు తెచ్చిన సాక్ష్యాధారాలు విన్నానికి శాసనసభలో రెవిన్యూమంత్రి శ్రీ పి. వి. రాజు సమాధానం చెప్పాడు. పోలీసులు కొందరిని అరెస్టుచేశారనీ, కేసు దర్యాప్తు జరుగుతున్నదనీ మంత్రి చెప్పాడు.

కాంగ్రెస్‌పార్టీకి సంబంధించిన కొంత మంది వ్యక్తులు హింసలను జరిపేశారు యిట్టి వెంకటాయపాలెం నుండి 50 కుటుంబాలు, వి. వెంకటాయ పాలెంనుండి 30 కుటుంబాలు తమ వ్యవసాయాలను వదిలి వేరేచోటికి పోవలసి వచ్చినదని. పోలీసులు అగూండాలకు సహాయం వదుతున్నారని కొంత శ్రీ కడబరి విమర్శించాడు.

గూండా చర్యలనుఅదుపులో పెట్టి తక్షణం శాంతి భద్రతలు నెలకొల్పాలని ఆయన అన్నాడు.

కొన్ని రోజులు పిలుపునంటూ మమ్మల్ను మరిన్ని విజయాలు సాధించాలన్నారు.

అనంతరం కూలీలు ఉత్సాహంతో పెదవట్టంనుండి తాలూకా వ్యవసాయ కార్యదర్శి శ్రీ గణపతిరావు యింటివరకు (నగరం) ఊరేగింపు జరిపారు.

ఈ సమ్మె చుట్టుపక్కల గ్రామాలలో దాల వంతలనం కలిగించింది.

నేడే మ్యాట్నీతో ప్రారంభం!

నవరంగ్ - విజయవాడ

— రోజూ 3 ఆటలు —

- ఆదివారం ఉదయం ఆట కూడా కలదు.

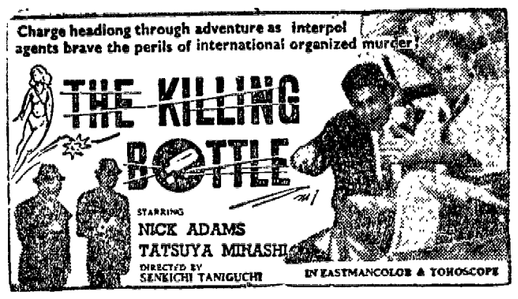

ది కిల్లింగ్ బాటిల్

(ఈస్ట్‌మన్ కలర్ & టోహోస్కోప్)

—టి. యస్. పిక్చర్స్ రిలీజ్

తెలుగులో

గోర్కీ పుస్తకాలు

నా బాల్యసేవ	398	పేజీలు	రు. 3-20
నా ప్రపంచం	380	,,	రు. 3-00
నా విశ్వవిద్యాలయాలు	170	,,	రు. 1-70
డాలరు పిశాచం	58	,,	రు. 1-50
అమ్మ			రు. 3-00

పోస్టేజి అదనం

ప్రతులకు

విశాలాంధ్ర పబ్లిషింగ్ హౌస్, ఏలూరుపేట, విజయవాడ -2
విశాలాంధ్ర బుక్ హౌస్, సుల్తాన్ బజార్, హైదరాబాద్

AD'MARK

చీరాల సహకార స్పిన్నింగ్ మిల్లు తెరవాలి

చీరాల, జూలై 19

చీరాల సహకార స్పిన్నింగ్ మిల్లును ఆర్థిక సాయం చేసి, తరిగి మిల్లు పనులు నడుపు చూడాలని, జూలై 7 వ తేదీ సమావేశమైన ఆంధ్ర ప్రదేశ్ జి. యస్. టి. డి. వర్కర్లు యూనియన్ స్థానిక బ్రాంచి వర్కింగ్ కమిటీ కోరింది.

వర్కింగ్‌కమిటీ సమావేశానికి శ్రీ కన్నంరెడ్డి లక్ష్మయ్య అధ్యక్షత వహించారు.

చీరాలలోని కోఆపరేటివ్ స్పిన్నింగ్ మిల్లు మేనేజిమెంటు కోసం ప్రకారం 6 లక్షల రూపాయలు అప్పులిచ్చి మిల్లు మూసివేయగా పనులు లేకుండాపోయిన కార్మికులకు తిరిగి భృతి కల్పించుటగా మిల్లు నడిపించాలని కూడా ప్రభుత్వాన్ని పలు తీర్మానాలలో కోరారు. మిల్లు కార్మికులకు ఆర్థికసాయం చేసేందుకు కూడా విరాళించుకున్నారు.

అయూబ్ పాలనపై భుటో విమర్శ

పాకిస్తాన్‌లో సోషలిజం నిర్మిస్తానని వాగ్దానం

న్యూఢిల్లీ, జూలై 13

కరాచీ. పశ్చిమ పాకిస్తాన్‌లోని అయూబ్ ప్రభుత్వం అంతులేని ఆర్థిక అసమానతలను సృష్టించిందని పాకిస్తాన్ మాజీ విదేశాంగమంత్రి భుట్టో విమర్శించాడు.

ఈ విషయాన్ని బి. బి. సి. రేడియో తన బెంగాలీభాష ప్రసారంలో నిన్న వెల్లడించింది.

గత శనివారంనాడు లండన్‌లో తాను మాట్లాడుతూ విన్నాలు పనిన "పిపుల్స్ పార్టీ" సమావేశంలో ప్రసంగిస్తూ అయూబ్ తొలగింపబడిన పాకిస్తాన్ ప్రజల వ్యతం పాలన కొంత న్యాయమైనదనని, వారికోర్కెలన్నింటిని తీరాలని అన్నాడు.

పాకిస్తాన్‌లో సోషలిజం నిర్మిస్తానని తాను అన్నాడు.

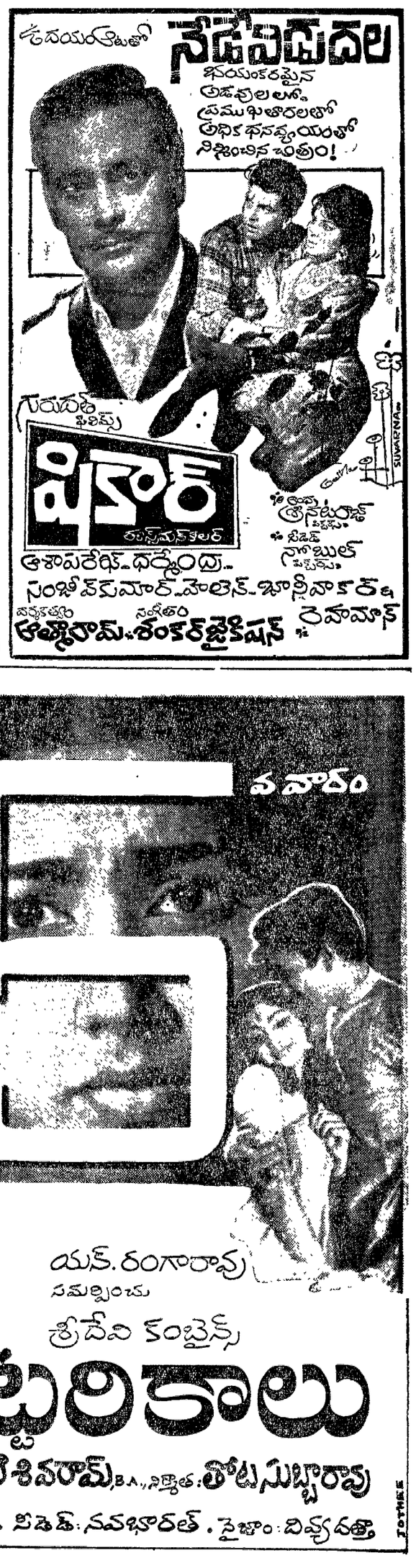

విశాలాంధ్ర పబ్లిషింగ్ హౌస్ తరపున ఎడిటర్, ప్రింటర్ అండ్ పబ్లిషర్ కాటంశెట్టి రాజగోపాలరావు. ప్రధాన సంపాదకులు: వేమూరిపల్లి శ్రీకృష్ణ. ముద్రణ: వ్యవస్థాపక అధ్యక్షులు ప్రింటర్స్, విజయవాడ-1.